

CASETA DE VIGILANCIA

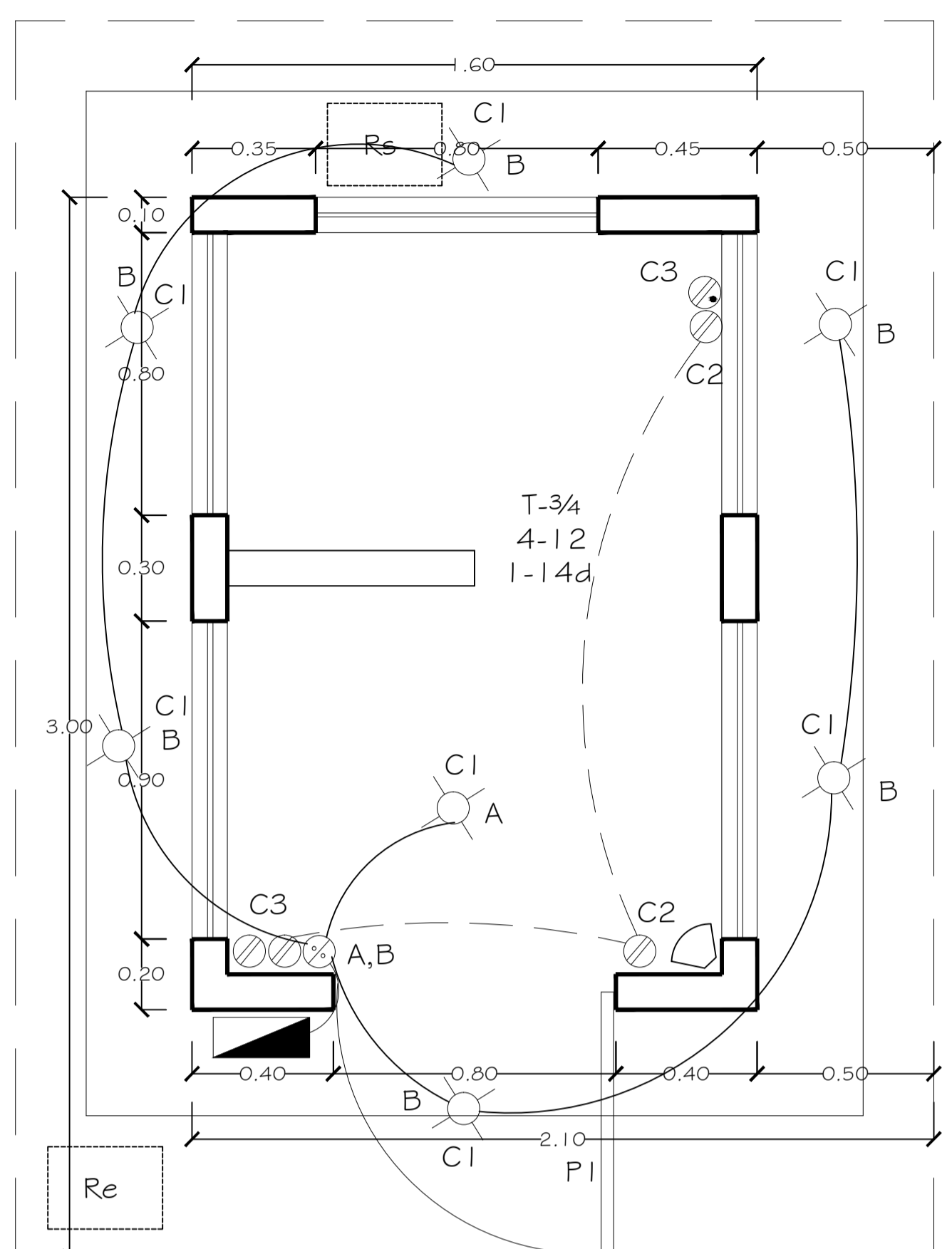

- Luz spot
- Contacto
- Interruptor con protección de falla a tierra
- Apagador sencillo
- Ventilador
- Extractor
- Centro de carga Q 04
- Registro electrico
- Registro sanitario
- Tubo PVC 3/4
- Tubo PVC 3/4 por piso

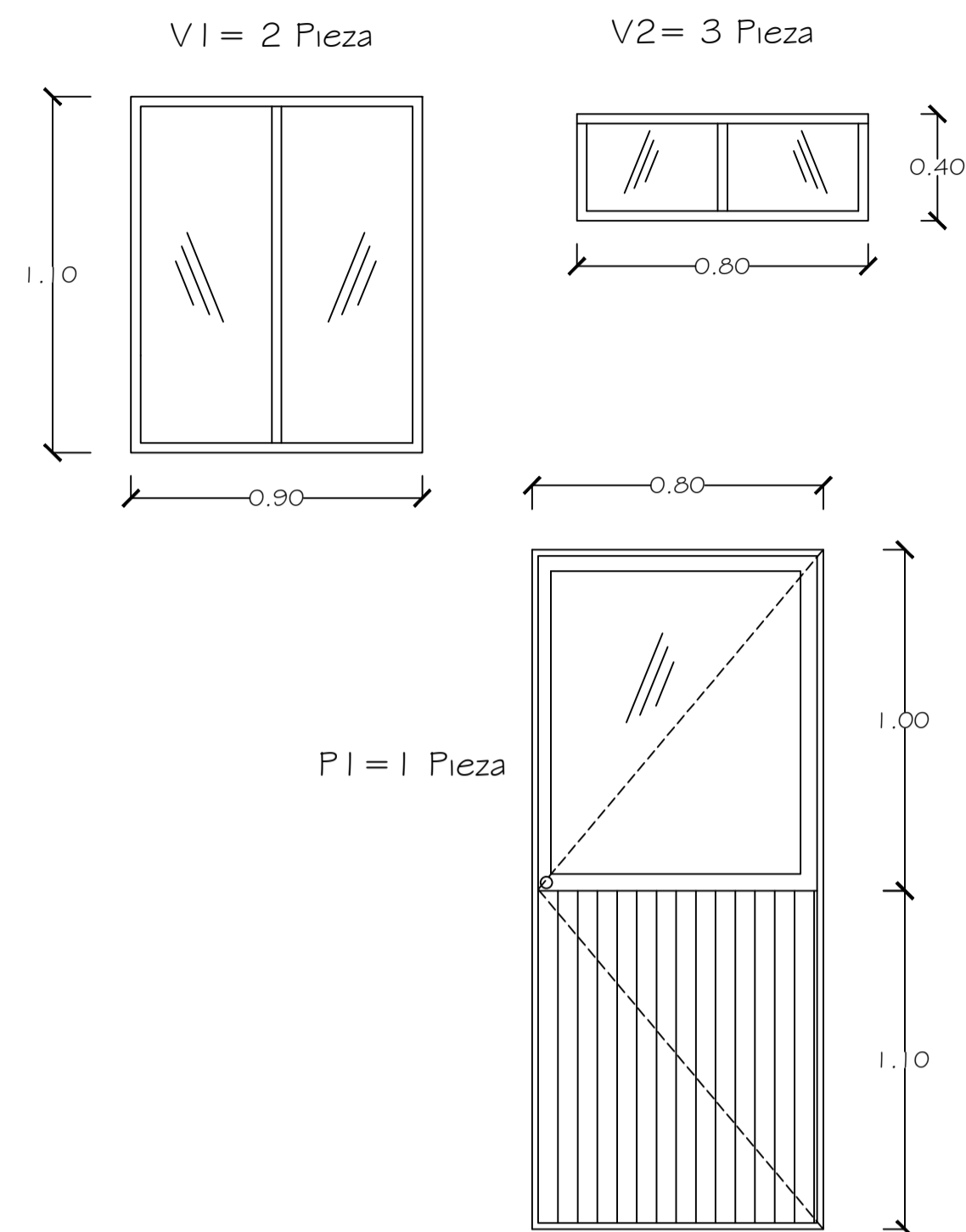
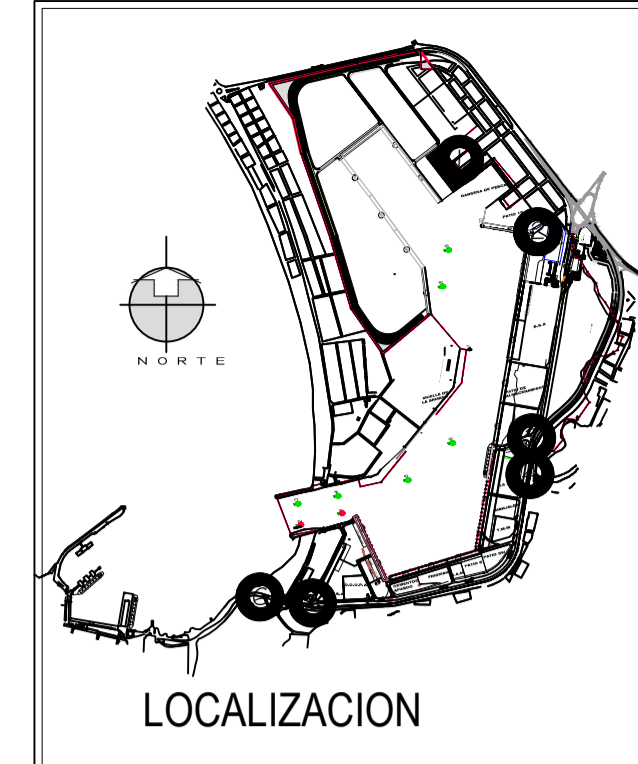

- UBICACION DE CASETAS DE VIGILANCIA
- 1.- Puerta norte muelle pesquero.
 - 2.- Patio No 15.
 - 3.- Salida vialidad No 8.
 - 4.- Salida ferrocarril la flechita.
 - 5.- Rondin 1: central de combustibles.
 - 6.- Caseta rayos gamma san pedrito.

SECCION TRANSVERSAL

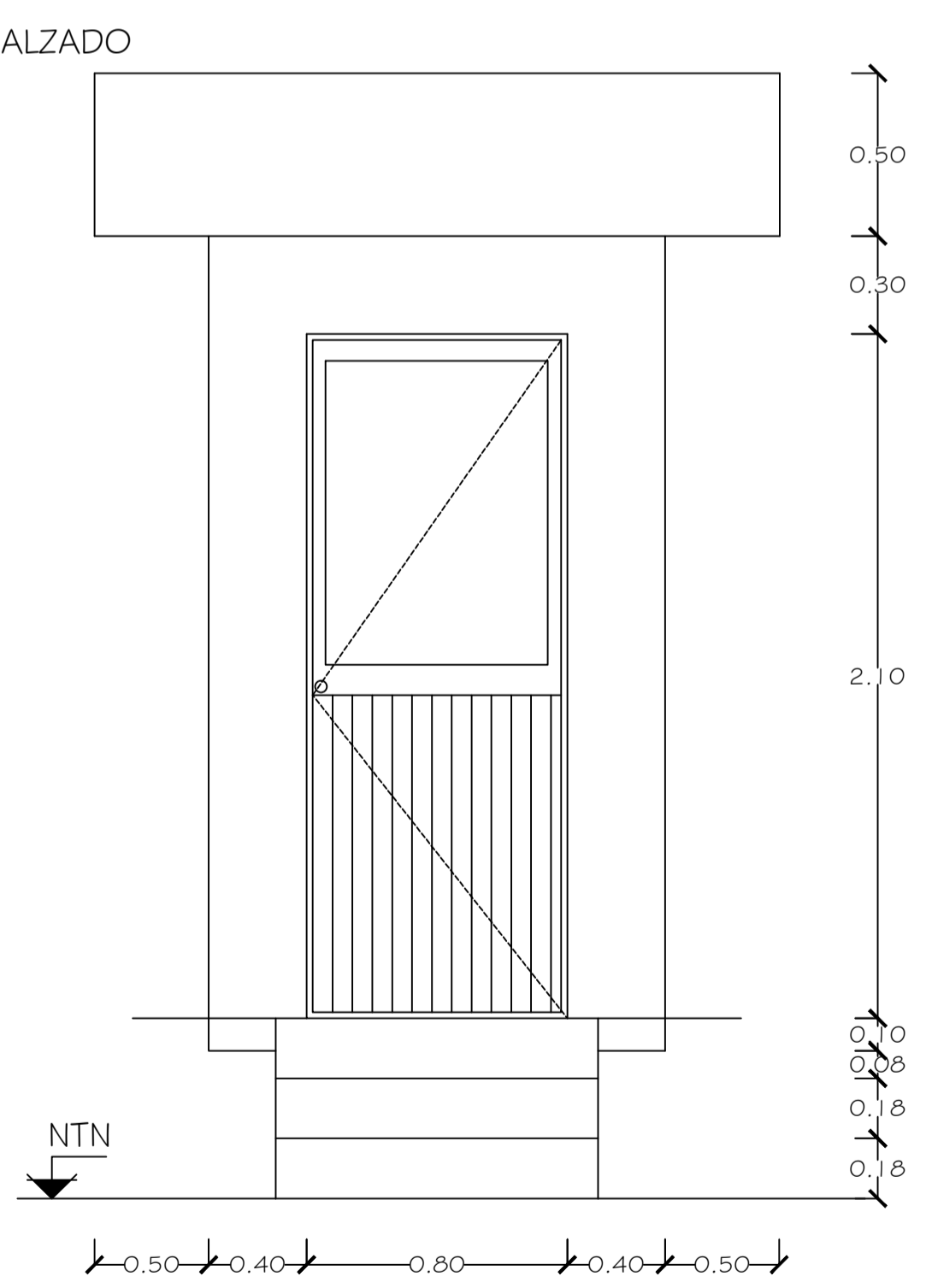
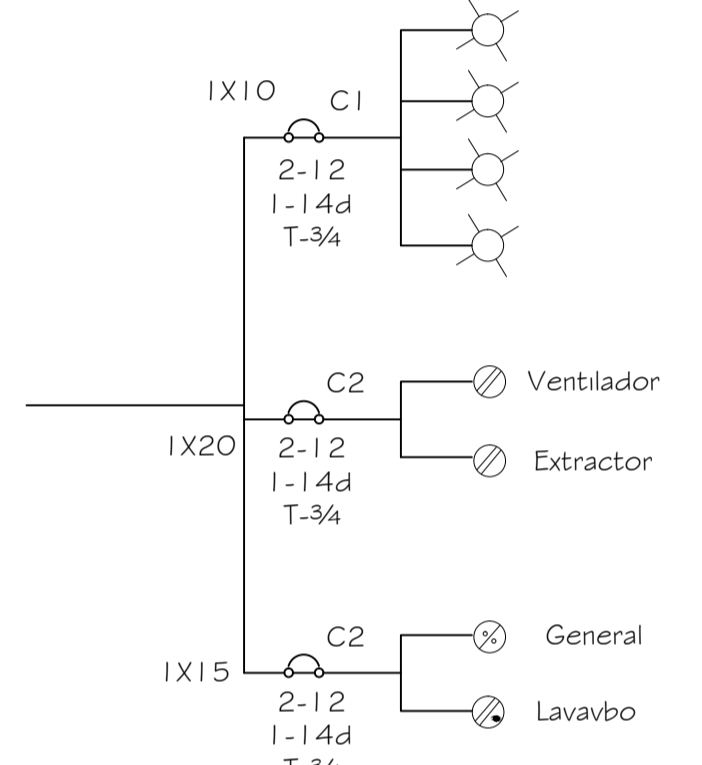
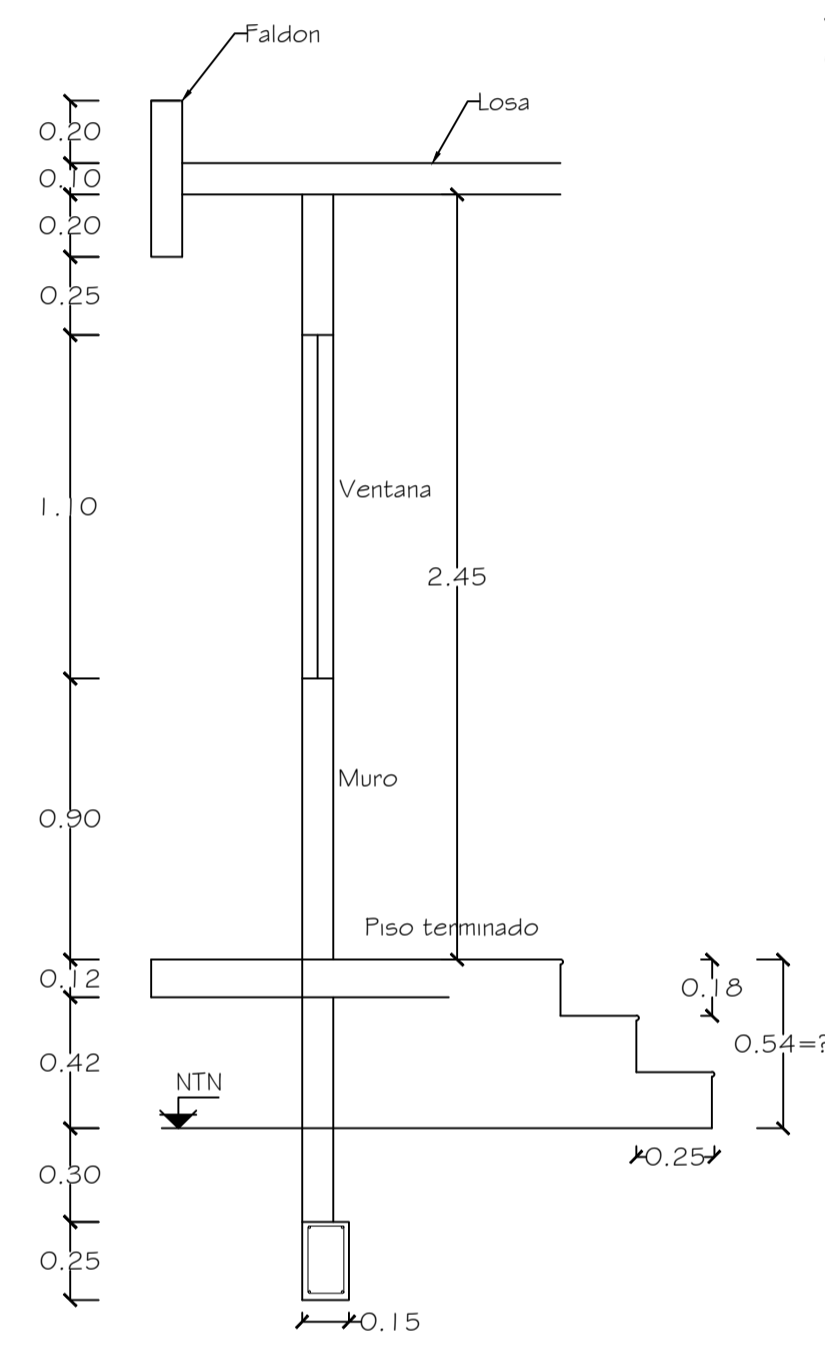

ISOMETRICO HIDRAULICO

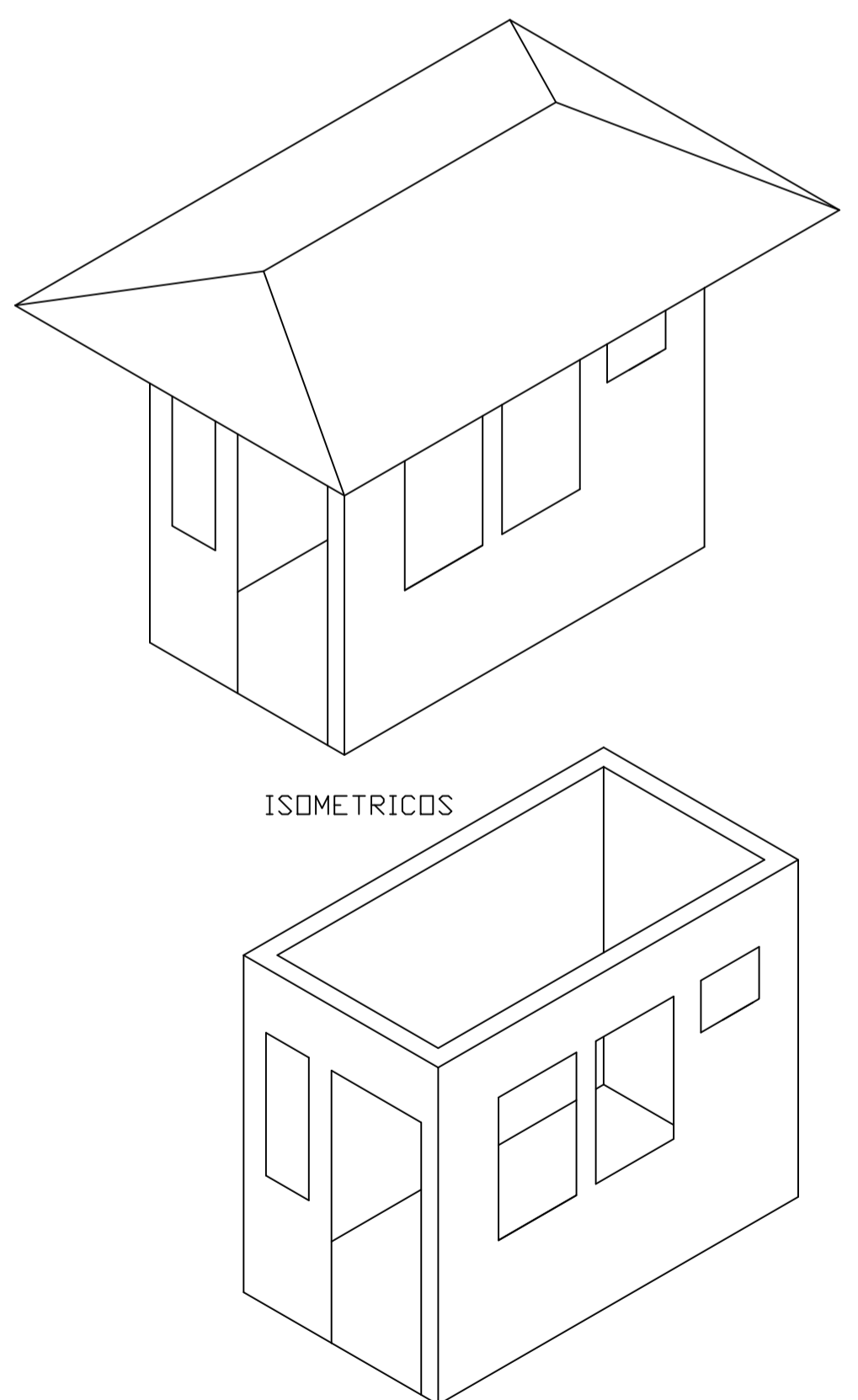
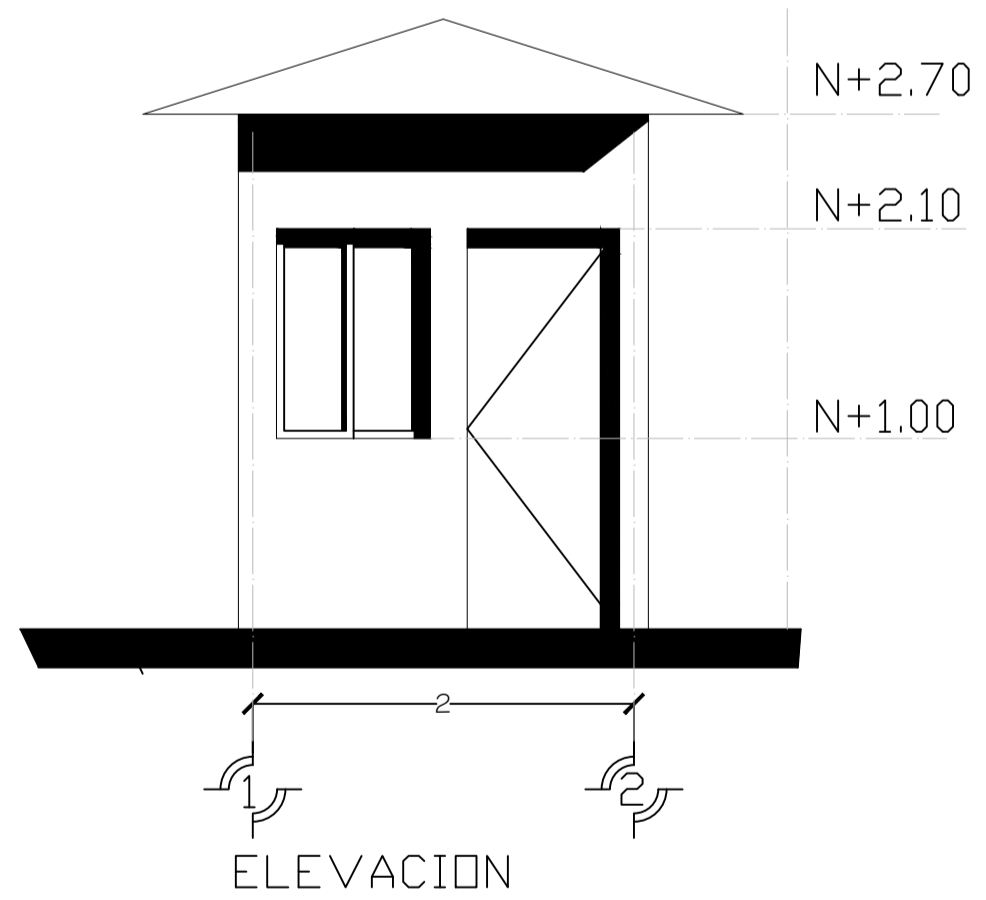
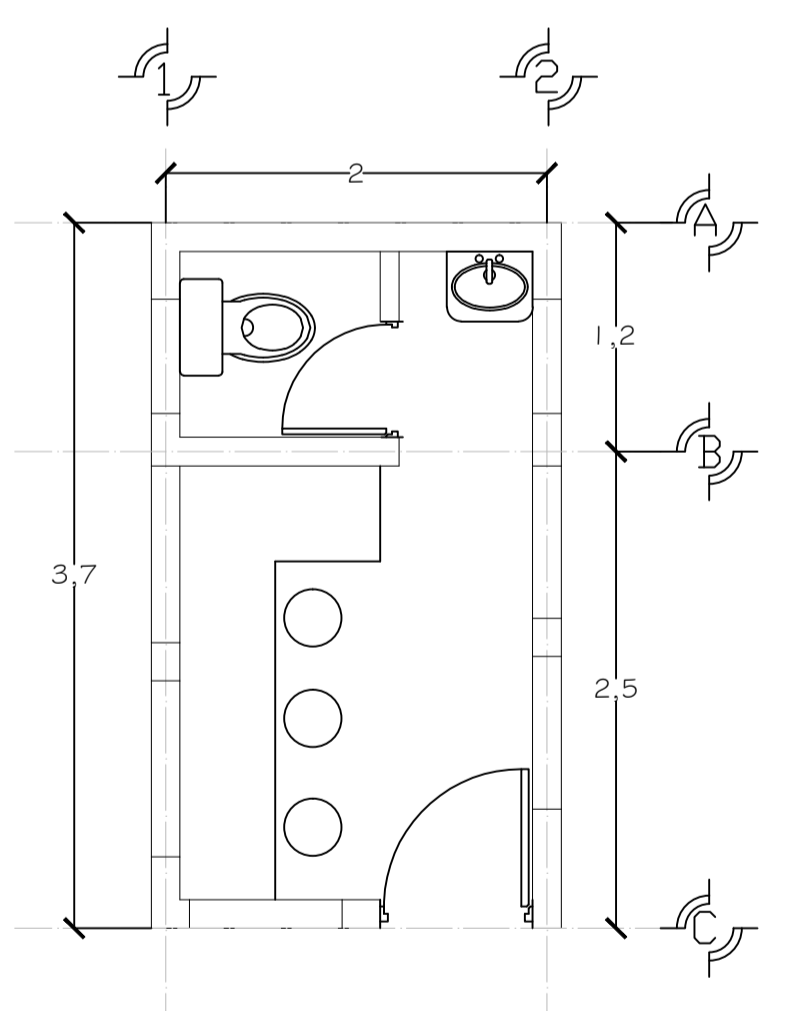

ESPECIFICACIONES:

- Piso de concreto simple de 10 cm, espesor.
- muro de panel "W" de 4" de espesor tipo estructural aplando ambas caras acabado fino con pintura vinilica a dos manos.
- Ventanas y puerta de aluminio anodizado acabado natural en linea de 2" con cristal flotado reflectasol de 6 mm espesor.
- Mesa de trabajo interiores a base de panel "W" de 30cm de ancho.
- Inodoro color blanco línea económica.
- Lavabo color blanco línea económica con accesorios.
- Llave mezcladora sencilla.
- Instalación hidráulica a base de tubería de cobre tipo "L" de 1/2" de diametro.
- Instalacion electrica segun proyecto.
- Instalacion sanitaria segun proyecto.
- Extractor de aire motor electrico en pared.
- Ventilador de pared motor electrico.

DIAGRAMA UNIFILAR

REVISIONES				SCT SECRETARIA DE COMUNICACIONES Y TRANSPORTES	Administracion Portuaria Integral de Manzanillo S.A. de C.V.				PLANO DE REFERENCIA 1:		PLANO : MANTENIMIENTO A LAS CASETAS DE VIGILANCIA DE LA ADMINISTRACION PORTUARIA INTEGRAL DE MANZANILLO. PLANTA Y DETALLES
No.	FECHA	CONCEPTO	FIRMA						ARCHIVO:	PL-14-01-12	
				COORDINACION GENERAL DE PUERTOS Y MARINA MERCANTE				FECHA:	ABRIL 2012		
				DIRECTOR GENERAL DE PUERTOS				IMPRESION :	ABRIL 2012		
				SUBDIRECTOR DE CONSTRUCCION Y SUPERVISION DE CONTROL DE OBRAS				REVISO :	ARO, BENJAMIN MUÑOZ AGUILAR		
				LIC. ALEJANDRO HERNANDEZ C.				ELABORO Y DIBUJO :	TEC. FERNANDO MUÑOZ ANGUANO		
				ING. CELSO MORALES MUÑOZ				APIMAN-PL-14-01-12			
				ING. ENRIQUE ALVAREZ GONZALEZ							
				DIRECTORA GENERAL							
				GERENTE DE INGENIERIA							
				SUBGERENTE TECNICO DE PROYECTOS							
				SUBGERENTE DE CONSTRUCCION Y MANTENIMIENTO							
				FLOR DE MARIA CAÑAVARAL PEDRERO LICENCIADA							
				GILBERTO CRUZ CISNEROS INGENIERO							
				BENJAMIN MUÑOZ AGUILAR ARQUITECTO							
				ALAM VARGAS MENDOZA INGENIERO							