

**PLANTA PATIO**

<p>ROCHER INGENIERIA, S.A DE C.V.</p>	<p>REVISIONES</p> <table border="1"> <thead> <tr> <th>No.</th> <th>FECHA</th> <th>CONCEPTO</th> <th>FIRMA</th> </tr> </thead> <tbody> <tr> <td> </td> <td> </td> <td> </td> <td> </td> </tr> <tr> <td> </td> <td> </td> <td> </td> <td> </td> </tr> <tr> <td> </td> <td> </td> <td> </td> <td> </td> </tr> </tbody> </table>				No.	FECHA	CONCEPTO	FIRMA													<p>SECRETARIA DE COMUNICACIONES Y TRANSPORTES</p> <p>MANZANILLO</p> <p>COORDINACIÓN GENERAL DE PUERTOS Y MARINA MERCANTE</p> <p>Administración Portuaria Integral de Manzanillo S.A. de C.V.</p>	<p>PLANO DE REFERENCIA 1:</p> <p>PLANO DE REFERENCIA 2:</p> <p>ARCHIVO:</p> <p>FECHA: MAYO 2014</p> <p>IMPRESION: MAYO 2014</p> <p>REVISOR: C. BENJAMIN MUÑOZ AGUILAR</p> <p>ELABORO Y DIBUJO: ING. FIZAZETTI IRIGOJOA MOJINA</p>	<p>PLANO :</p> <p>DELIMITACION PERIMETRAL DEL PATIO REGULADOR DE TRAILERS EN API, MANZANILLO</p> <p>PLANTA DE PROYECTO</p> <p>SEGUNDA ETAPA DE CONSTRUCCION</p>
	No.	FECHA	CONCEPTO	FIRMA																			
<p>DIRECTOR GENERAL: ING. JOSE LUIS ROCHER PEREZ</p> <p>PROYECTO: ING. BENJAMIN MUÑOZ AGUILAR</p> <p>DESGO: ING. BENJAMIN MUÑOZ AGUILAR</p>	<p>DIRECTOR GENERAL DE PUERTOS: LIC. ALBAIRADO HERNANDEZ C.</p> <p>DIRECTOR DE OBRAS MARITIMAS Y DRAGADO: APD. ARTURO PEREZ CASINO</p> <p>SUBDIRECTOR DE CONSTRUCCION Y SUPERVISION DEL CONTROL DE OBRAS: ING. ENRIQUE ALVAREZ GONZALEZ</p>	<p>DIRECTOR GENERAL: JORGE RUBEN RUSTO FERRER</p> <p>COORDINADOR DE OBRAS: JULIO CESAR MARTA FLORES</p> <p>JEFE DEL DEPTO. TECNICO DE PROYECTOS: OSCAR LOPEZ MIRANDA</p> <p>JEFE DEL DEPARTAMENTO DE CONSTRUCCION: JESUS A. FONSO PUENTE DE LA TORRE</p>	<p>APIMAN-PL-40-01-14</p>																				

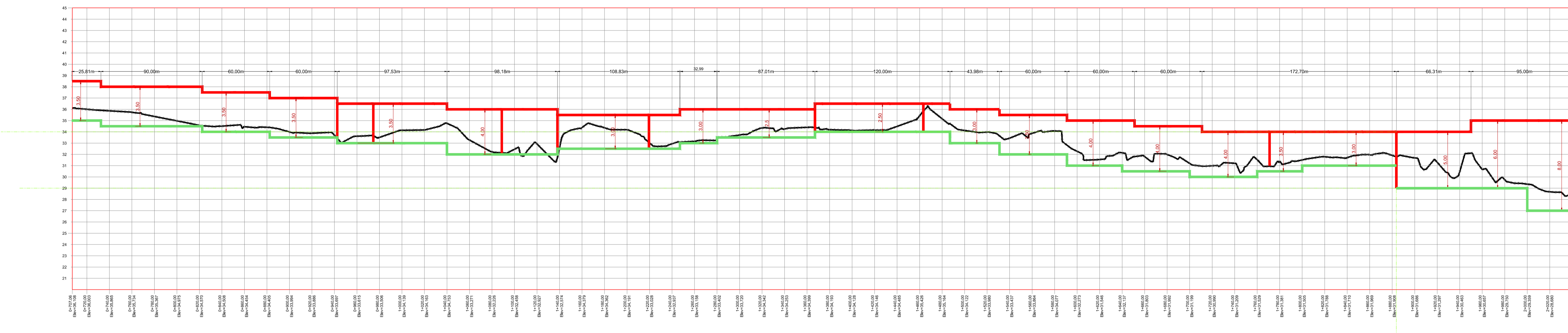
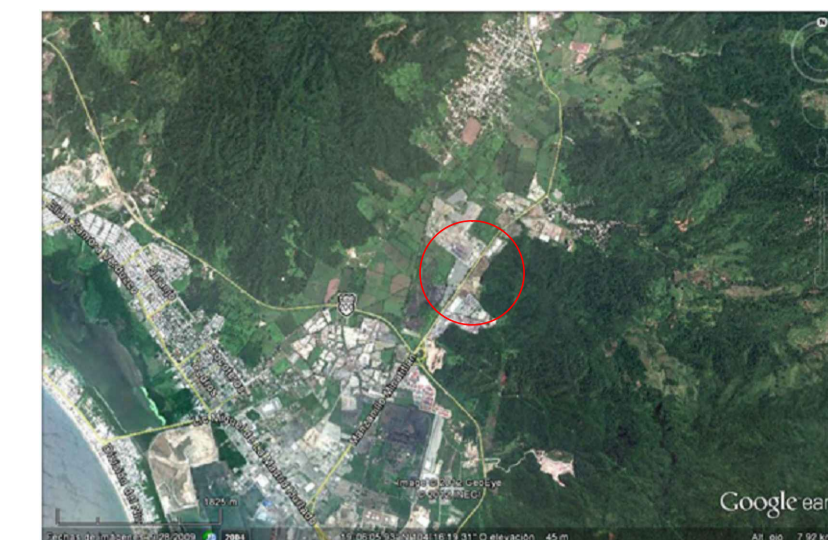

**PERFIL KM 0+707.06 - 2+045.91**

PERFIL MURO PERIMETRAL  
ESCALA HORIZONTAL 1 : 2000  
ESCALA VERTICAL 1 : 200

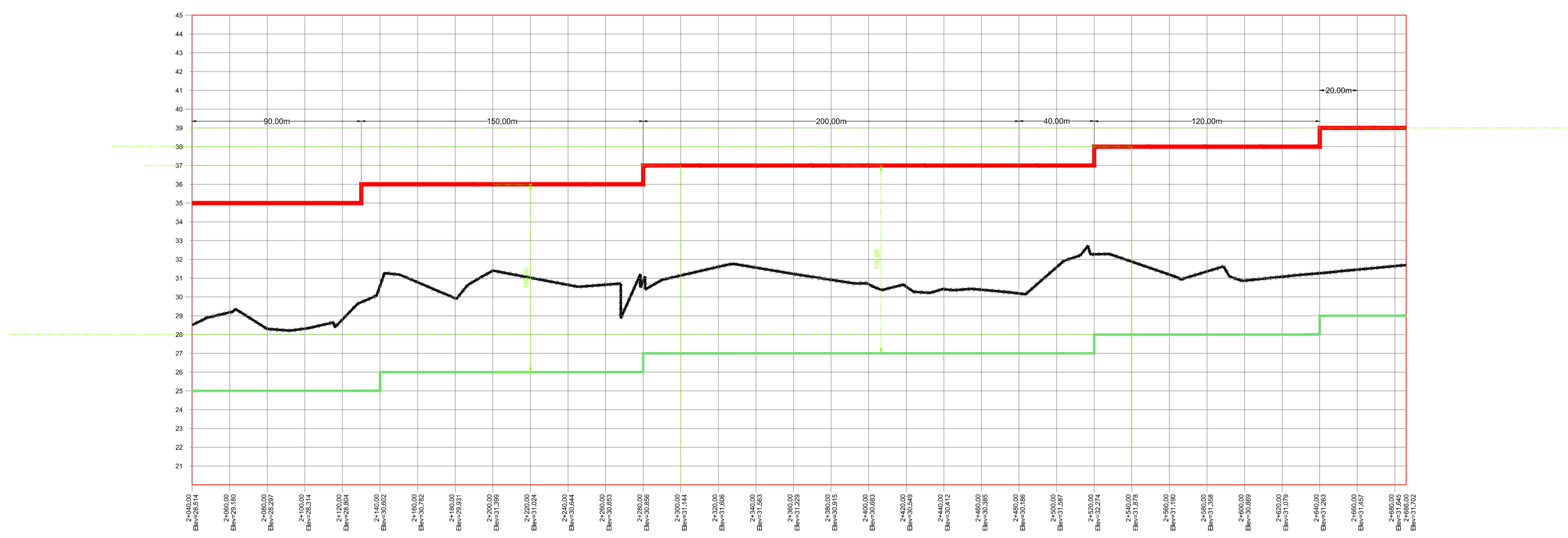

**PERFIL KM 2+040 - 2+700**

PERFIL MURO PERIMETRAL  
ESCALA HORIZONTAL 1 : 2000  
ESCALA VERTICAL 1 : 200

REVISIONES				SCT SECRETARIA DE COMUNICACIONES Y TRANSPORTES	MANZANILLO COORDINACIÓN GENERAL DE PUERTOS Y MARINA MERCANTE	Administración Portuaria Integral de Manzanillo S.A. de C.V.				PLANO DE REFERENCIA 1: PLANO DE REFERENCIA 1: ARCHIVO: FECHA: MAYO 2014 IMPRESION: MAYO 2014 REVISO: C. BENJAMIN MUÑOZ AGUILAR ELABORO Y DIBUJO: ING. ELIZABETH HINCUSA MOLINA	PLANO : DELIMITACION PERIMETRAL DEL PATIO REGULADOR DE TRAILERS EN API, MANZANILLO PERFIL DE TRABAJO SEGUNDA ETAPA  APIMAN-PL-40-02-14	
No.	FECHA	CONCEPTO	FIRMA			DIRECTOR GENERAL	PROYECTO	SEAL	DIRECTOR GENERAL			PROYECTO

DIRECTOR GENERAL: ING. JOSE LUIS MORALES PEREZ  
 PROYECTO: PERIFONEO DEL PATIO REGULADOR DE TRAILERS EN API, MANZANILLO  
 SEAL: ING. ELIZABETH HINCUSA MOLINA



CROQUIS DE LOCALIZACIÓN

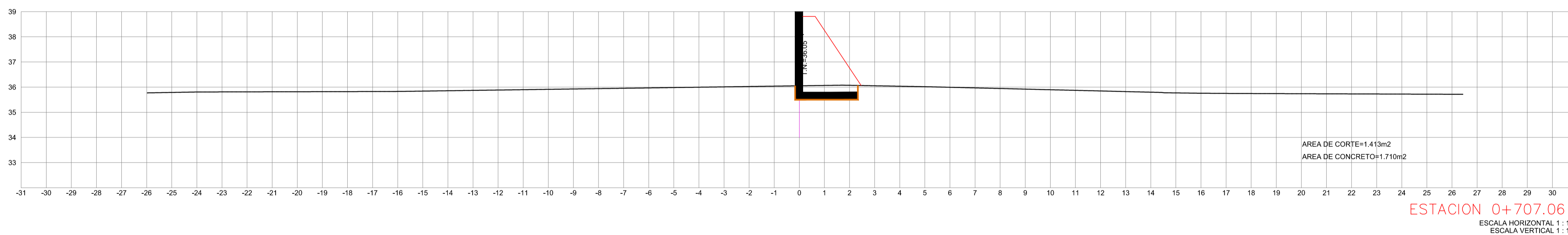
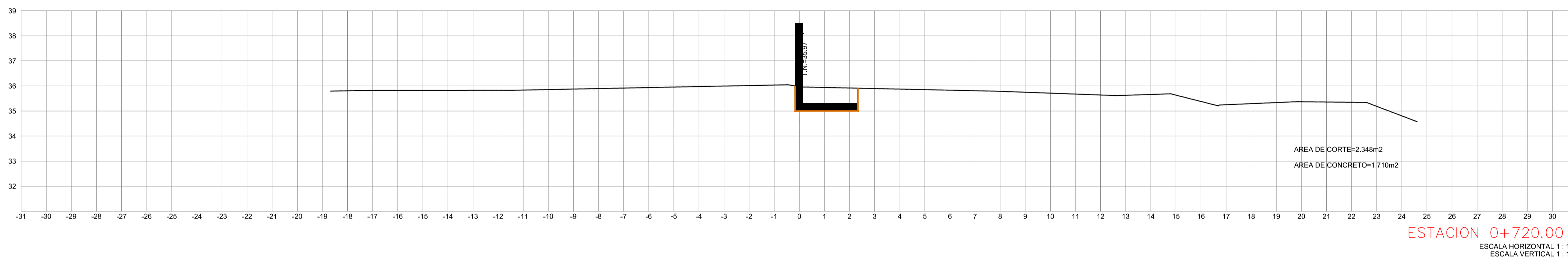
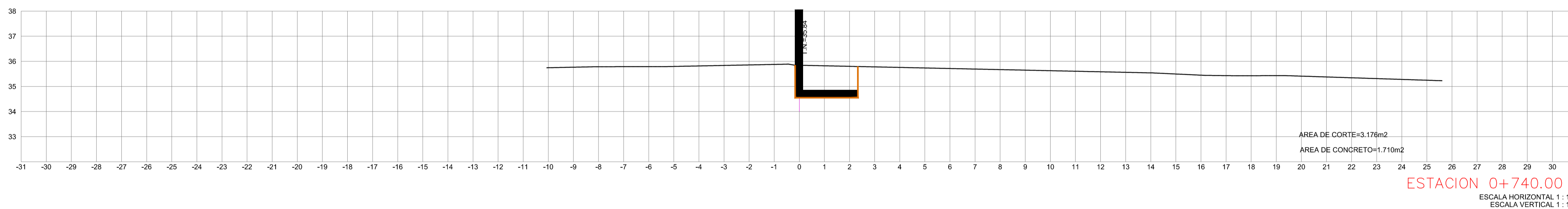
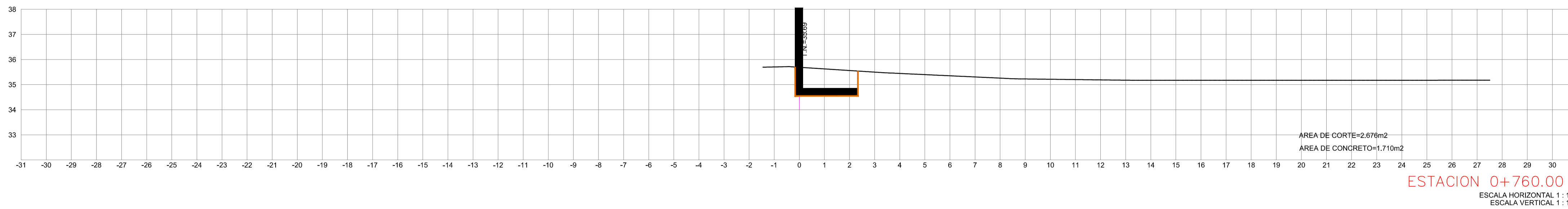
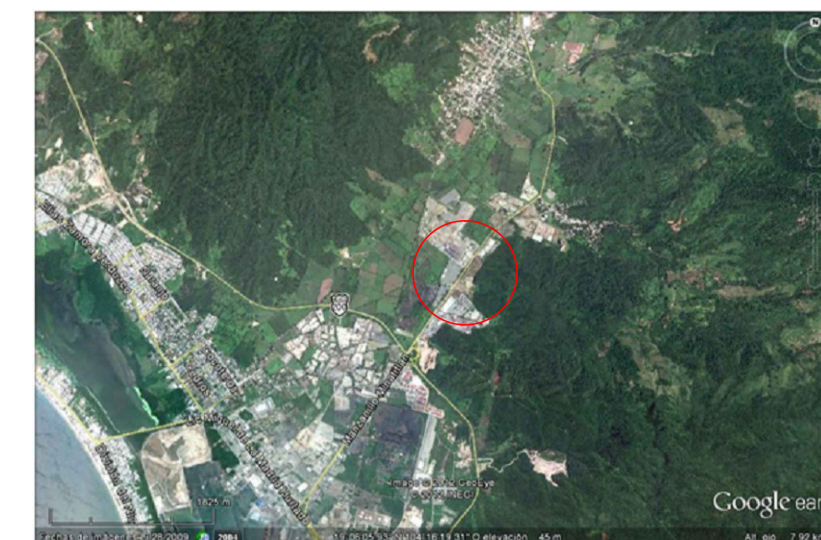

**ROCHER INGENIERIA, S.A DE C.V.**

DIRECTOR GENERAL: ING. JOSE LUIS ANDER RIVERA  
 PRESIDENTE: ING. EDUARDO HERRERA VELAZQUEZ  
 GERENTE: ING. MARCO ANTONIO RIVERA

REVISIONES			
No.	FECHA	CONCEPTO	FIRMA

**SCT SECRETARIA DE COMUNICACIONES Y TRANSPORTES**

**COORDINACION GENERAL DE PUERTOS Y MARINA MERCANTE**

DIRECTOR GENERAL DE PUERTOS LIC. ALEJANDRO HERNANDEZ C.	DIRECTOR DE OBRAS MARITIMAS Y DRAGADO ING. ARTURO TELMEZ CASINO	SUBDIRECTOR DE CONSTRUCCION Y SUPERVISION DE CONTROL DE OBRAS ING. ENRIQUE ALVAZQUEZ GONZALEZ
--	--	--

**MANZANILLO**

**Administracion Portuaria Integral de Manzanillo S.A. de C.V.**

DIRECTOR GENERAL LORDO RUBEN BUSTOS ESPINO VICEDALMIRANTE	GERENTE DE INGENIERIA LUJO CESAR HUERTA FLORES C.F.D. - PROF. No. 192864	JEFE DEL DEPTO. TECNICO DE PROYECTOS OSCAR LOPEZ MIRANDA C.F.D. - PROF. No. 669433	JEFE DEL DEPARTAMENTO DE CONSTRUCCION JESUS ALFONSO PUENTE DE LA TORRE C.F.D. - PROF. No. 4145493
---	--	--	---

PLANO DE REFERENCIA 1: PLANO DE REFERENCIA 2:
ARCHIVO:
FECHA: MAYO 2014
IMPRESION: MAYO 2014
REVISO: C. BENJAMIN MUÑOZ AGUILAR
ELABORO Y DIBUJO: ING. ELIZABETH HINOJOSA MOLINA

PLANO :  
**DELIMITACION PERIMETRAL DEL PATIO REGULADOR DE TRAILERS EN API, MANZANILLO**

SECCIONES CONSTRUCTIVAS

APIMAN-PL-40-04-14

CROQUIS DE LOCALIZACIÓN

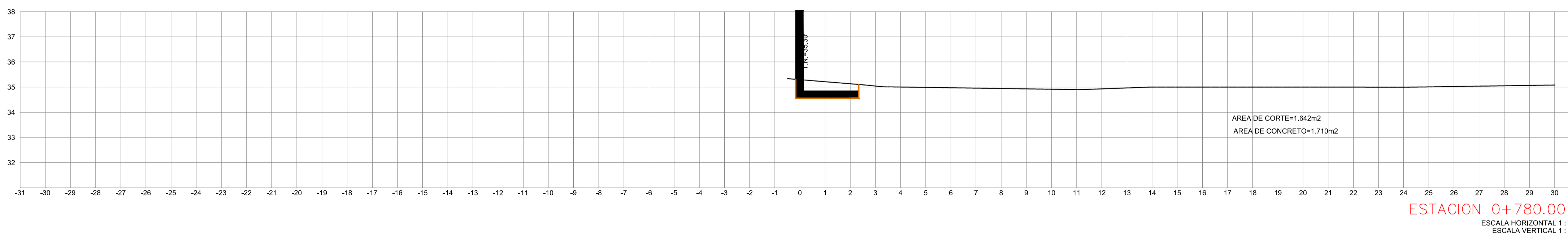
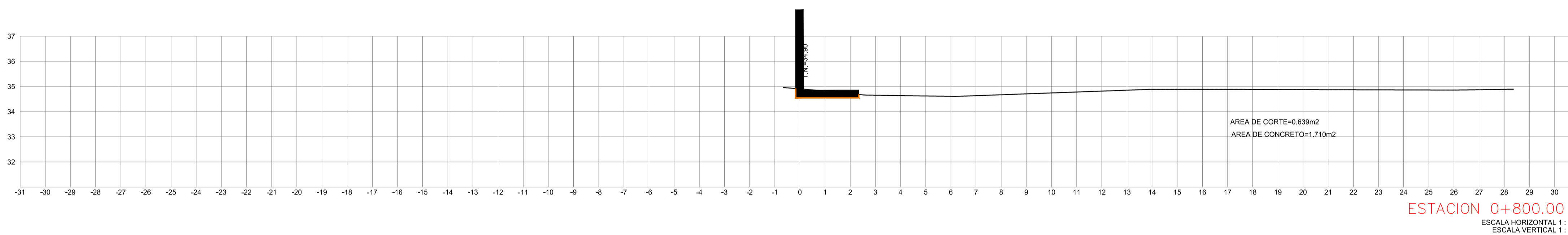
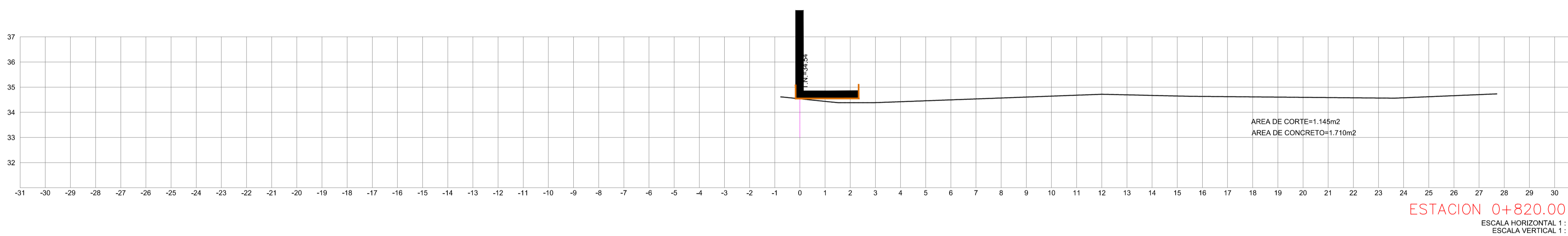
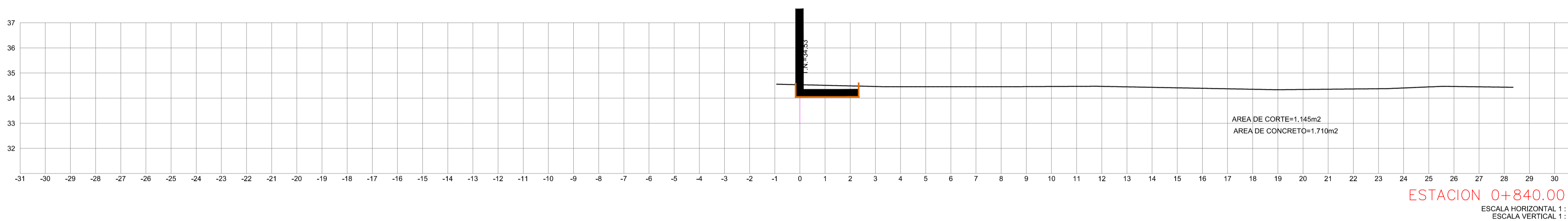
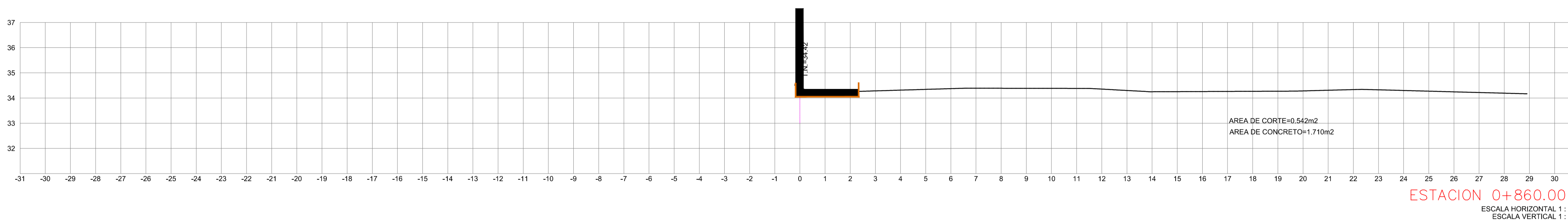

**ROCHER INGENIERIA, S.A DE C.V.**

DIRECTOR GENERAL: ING. JOSE LUIS MORALES PEREZ  
 PROYECTO: ING. EDUARDO HERRERA MORALES  
 DISEÑO: ING. MARCO DOMINGUEZ

REVISIONES			
No.	FECHA	CONCEPTO	FIRMA

**SCT SECRETARIA DE COMUNICACIONES Y TRANSPORTES**

COORDINACION GENERAL DE PUERTOS Y MARINA MERCANTE

DIRECTOR GENERAL DE PUERTOS	DIRECTOR DE OBRAS MARITIMAS Y DRAGADO	SUBDIRECTOR DE CONSTRUCCION Y SUPERVISION DEL CONTROL DE OBRAS
LIC. ALFONSO HERNANDEZ C.	ING. ARTURO PEREZ CASINO	ING. ENRIQUE ALVAREZ GONZALEZ

**MANZANILLO**  
 COORDINACION GENERAL DE PUERTOS Y MARINA MERCANTE

DIRECTOR GENERAL	JEFE DE INGENIERIA	JEFE DEL DEPTO. TECNICO DE PUERTOS	JEFE DEL DEPARTAMENTO DE CONSTRUCCION
JORGE RUBEN BUSTOS ESPINO VICEALMIRANTE	JULIO CESAR HUERTA FLORES INGENIERO EN PUERTOS C.F.D. - B.P.F. No. 437884	OSCAR LOPEZ MIRANDA INGENIERO EN PUERTOS C.F.D. - B.P.F. No. 464413	JESUS A. FONSO PUENTE DE LA TORRE INGENIERO EN PUERTOS C.F.D. - B.P.F. No. 4148463

PLANO DE REFERENCIA 1:	PLANO DE REFERENCIA 1:
ARCHIVO:	
FECHA:	MAYO 2014
IMPRESION:	MAYO 2014
REVISO:	C. BENJAMIN MUÑOZ AGUILAR
ELABORO Y DIBUJO:	ING. ELIZABETH HINCUSA MOLINA

PLANO :  
**DELIMITACION PERIMETRAL DEL PATIO REGULADOR DE TRAILERS EN API, MANZANILLO**  
 SECCIONES CONSTRUCTIVAS

APIMAN-PL-40-05-14

CROQUIS DE LOCALIZACIÓN

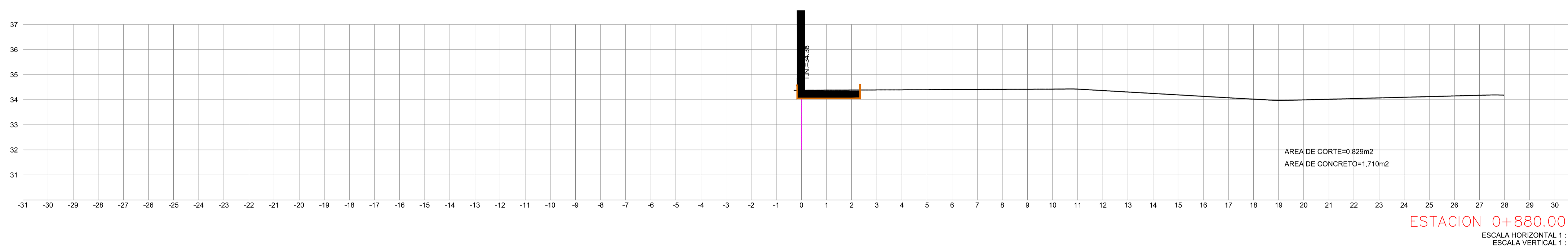
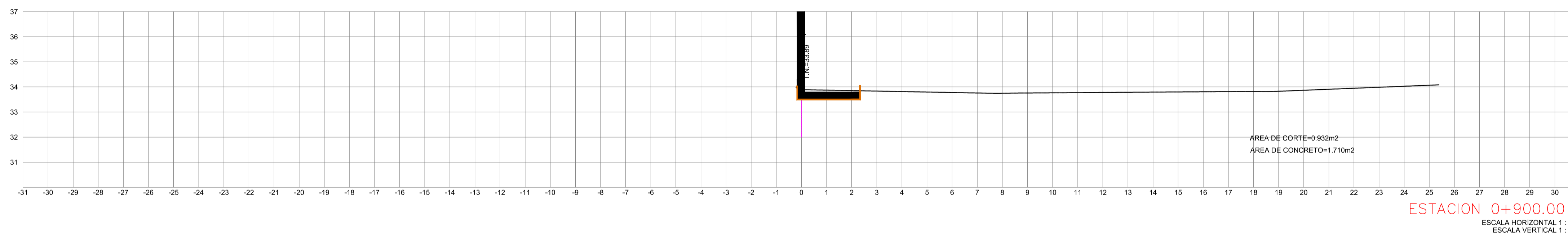
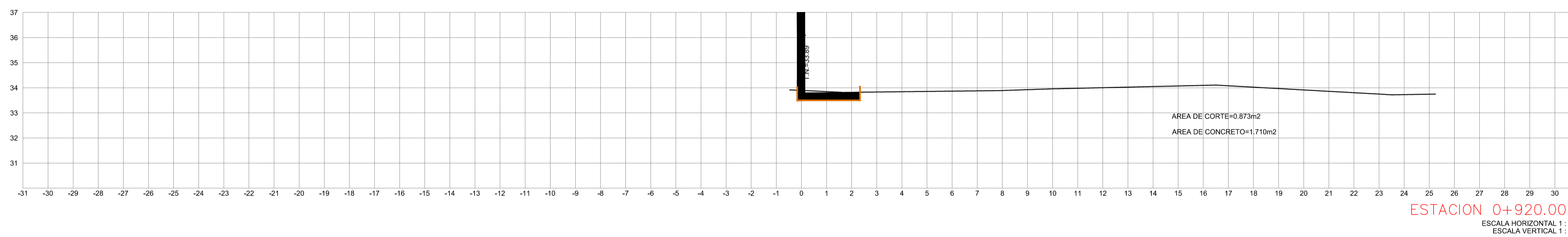
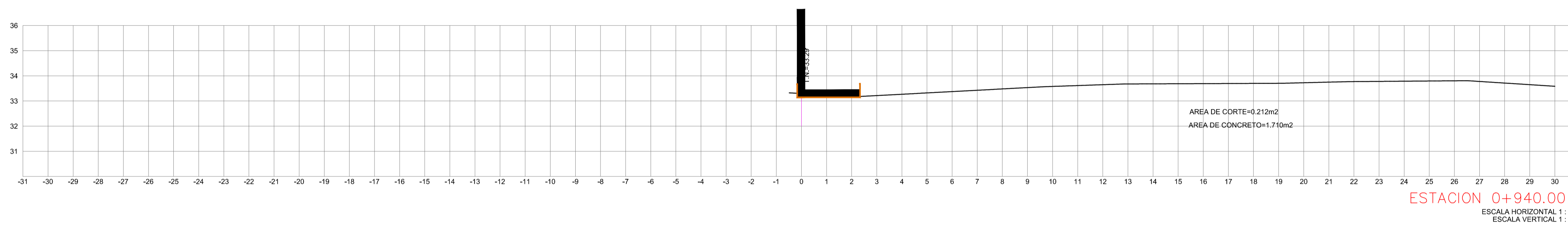
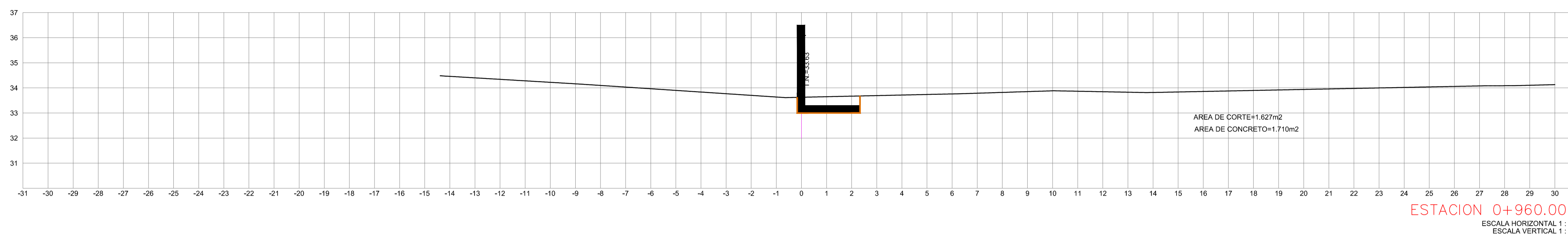
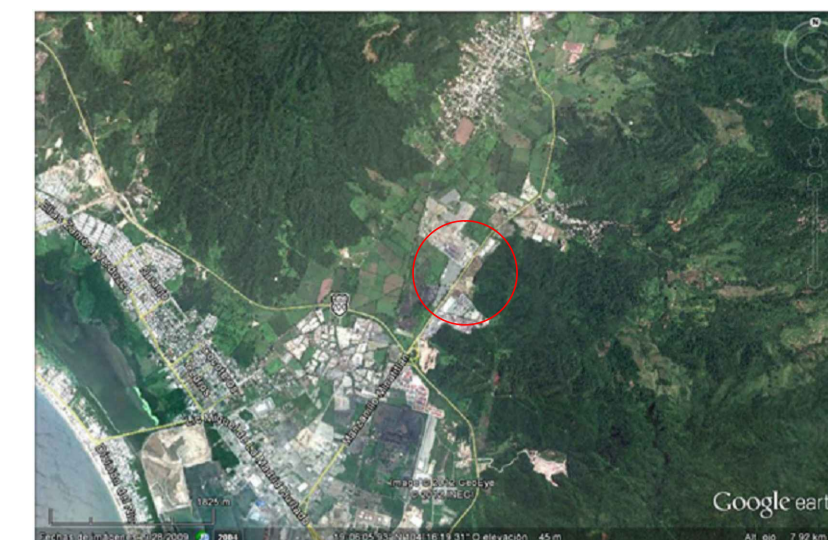

**ROCHER INGENIERIA, S.A DE C.V.**

DIRECTOR GENERAL: ING. JOSE LUIS MORALES PEREZ  
 PROYECTO: ING. ELIZABETH HINCHOSA MOLINA  
 DISEÑO: ING. MARCO DOMINGUEZ RIVERA

REVISIONES			
No.	FECHA	CONCEPTO	FIRMA

**SCT SECRETARIA DE COMUNICACIONES Y TRANSPORTES**

**COORDINACION GENERAL DE PUERTOS Y MARINA MERCANTE**

DIRECTOR GENERAL DE PUERTOS LIC. ALBIANO HERNANDEZ C.	DIRECTOR DE OBRAS MARITIMAS Y DRAGADO ING. ARTURO PEREZ CASINO	SUBDIRECTOR DE CONSTRUCCION Y SUPERVISION DE CONTROL DE OBRAS ING. ENRIQUE ALVAREZ GONZALEZ
--	---	--

**MANZANILLO**  
COORDINACION GENERAL DE PUERTOS Y MARINA MERCANTE

**Administracion Portuaria Integral de Manzanillo S.A. de C.V.**

DIRECTOR GENERAL JORGE RUBEN BUSTOS PEREIRA VICEALMIRANTE	COORDINADOR DE INGENIERIA JULIO CESAR HERRERA FLORES C.F.D. - PROF. No. 432884	JEFE DEL DEPTO. TECNICO DE PROYECTOS OSCAR LOPEZ MIRANDA C.F.D. - PROF. No. 860413	JEFE DEL DEPARTAMENTO DE CONSTRUCCION JESUS A. FONSO PUENTE DE LA TORRE C.F.D. - PROF. No. 4148463
---	--	--	--

PLANO DE REFERENCIA 1:	PLANO DE REFERENCIA 1:
ARCHIVO:	
FECHA:	MAYO 2014
IMPRESION:	MAYO 2014
REVISO:	ING. BENJAMIN MUÑOZ AGUILAR
ELABORO Y DIBUJO:	ING. ELIZABETH HINCHOSA MOLINA

PLANO :  
**DELIMITACION PERIMETRAL DEL PATIO REGULADOR DE TRAILERS EN API, MANZANILLO**  
**SECCIONES CONSTRUCTIVAS**

APIMAN-PL-40-06-14

CROQUIS DE LOCALIZACIÓN

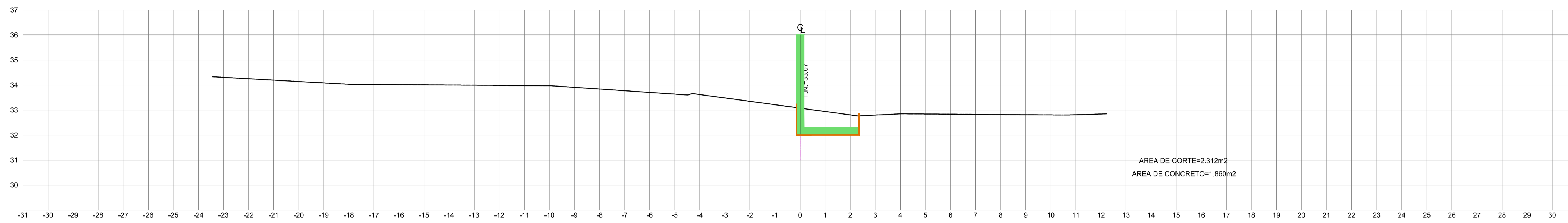
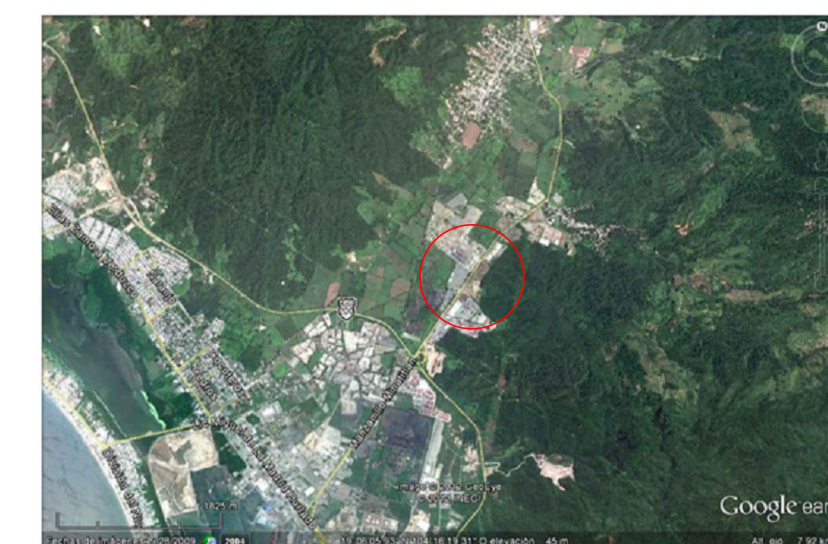

ESTACION 1+060.00

ESCALA HORIZONTAL 1:100  
ESCALA VERTICAL 1:100

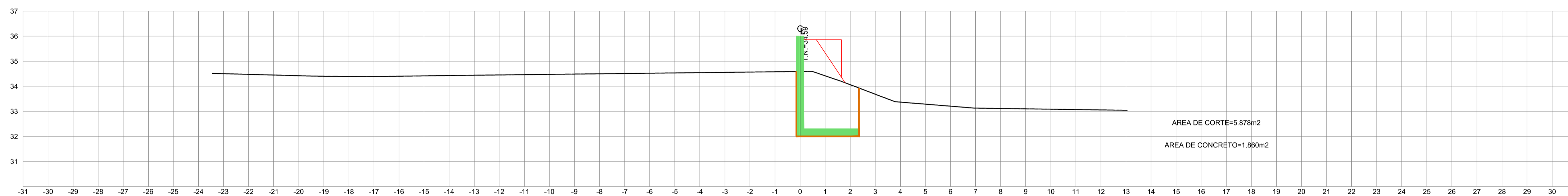

ESTACION 1+040.00

ESCALA HORIZONTAL 1:100  
ESCALA VERTICAL 1:100

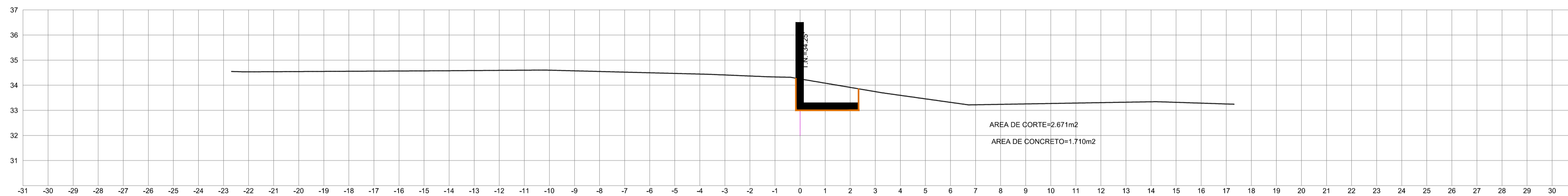

ESTACION 1+020.00

ESCALA HORIZONTAL 1:100  
ESCALA VERTICAL 1:100

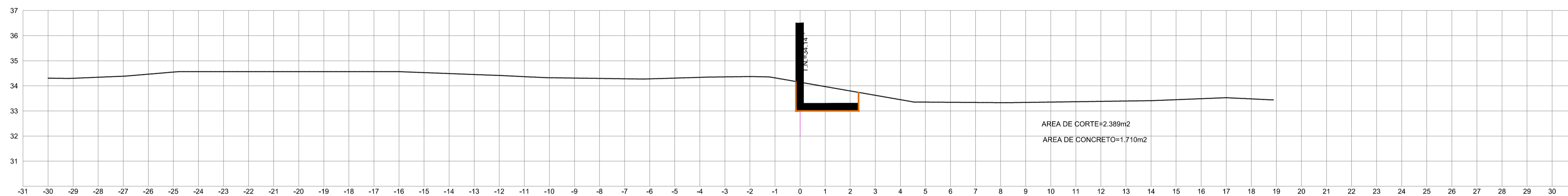

ESTACION 1+000.00

ESCALA HORIZONTAL 1:100  
ESCALA VERTICAL 1:100

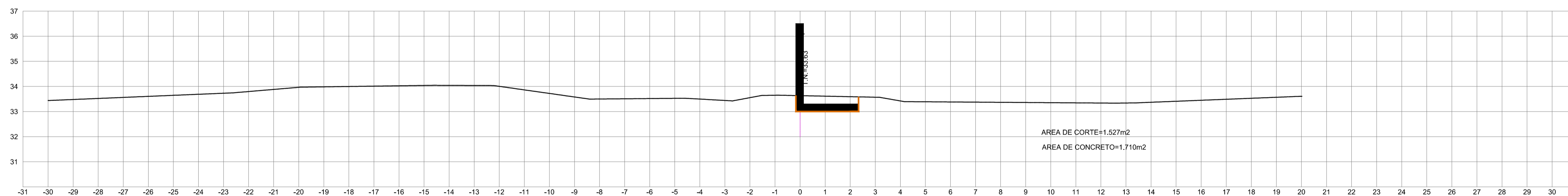

ESTACION 0+980.00

ESCALA HORIZONTAL 1:100  
ESCALA VERTICAL 1:100

**ROCHER INGENIERIA, S.A DE C.V.**

DIRECTOR GENERAL: ING. JOSE LUIS RIVERA PEREZ  
PROYECTO: ING. ELIZABETH HINCOSA MOLINA  
DISEÑO: ING. MARCO DOMINGUEZ RIVERA

REVISIONES			
No.	FECHA	CONCEPTO	FIRMA

**SCT**  
SECRETARIA DE COMUNICACIONES Y TRANSPORTES

**MANZANILLO**  
COORDINACION GENERAL DE PUERTOS Y MARINA MERCANTE

DIRECTOR GENERAL DE PUERTOS LIC. ALFONSO HERNANDEZ C.	DIRECTOR DE OBRAS MARITIMAS Y DRAGADO ING. ARTURO PEREZ CASINO	SUBDIRECTOR DE CONSTRUCCION Y SUPERVISION DEL CONTROL DE OBRAS ING. ENRIQUE ALVAREZ GONZALEZ
--	---	---

**Administración Portuaria Integral de Manzanillo S.A. de C.V.**

DIRECTOR GENERAL JORGE RUBEN BUSTOS PEREIRA VICEALMIRANTE	COORDINADOR DE INGENIERIA JULIO CESAR HUERTA FLORES ING. CIVIL C.F.D. - PROF. No. 537884	JEFE DEL DEPTO. TECNICO DE PROYECTOS OSCAR LOPEZ MIRANDA ING. CIVIL C.F.D. - PROF. No. 66443	JEFE DEL DEPARTAMENTO DE CONSTRUCCION JESUS ALFONSO PUENTE DE LA TORRE ING. CIVIL C.F.D. - PROF. No. 4145463
---	---	---	---

PLANO DE REFERENCIA 1: PLANO DE REFERENCIA 1:
ARCHIVO:
FECHA: MAYO 2014
IMPRESION: MAYO 2014
REVISOR: C. BENJAMIN MUÑOZ AGUILAR
ELABORO Y DIBUJO: ING. ELIZABETH HINCOSA MOLINA

PLANO :  
**DELIMITACION PERIMETRAL DEL PATIO REGULADOR DE TRAILERS**  
**EN API, MANZANILLO**  
**SECCIONES CONSTRUCTIVAS**

APIMAN-PL-40-07-14

CROQUIS DE LOCALIZACIÓN

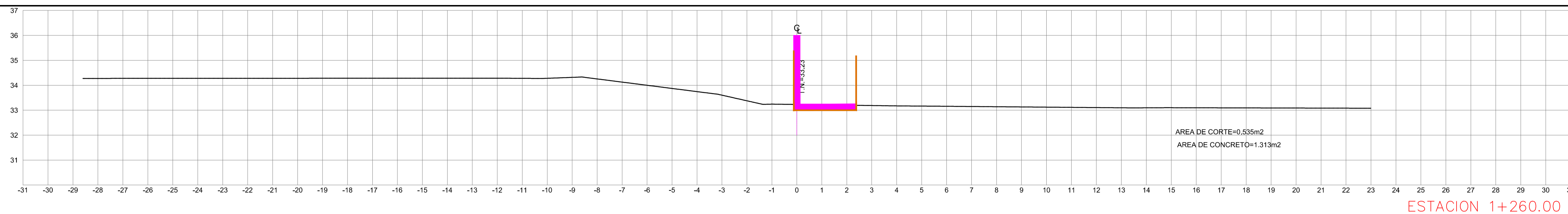
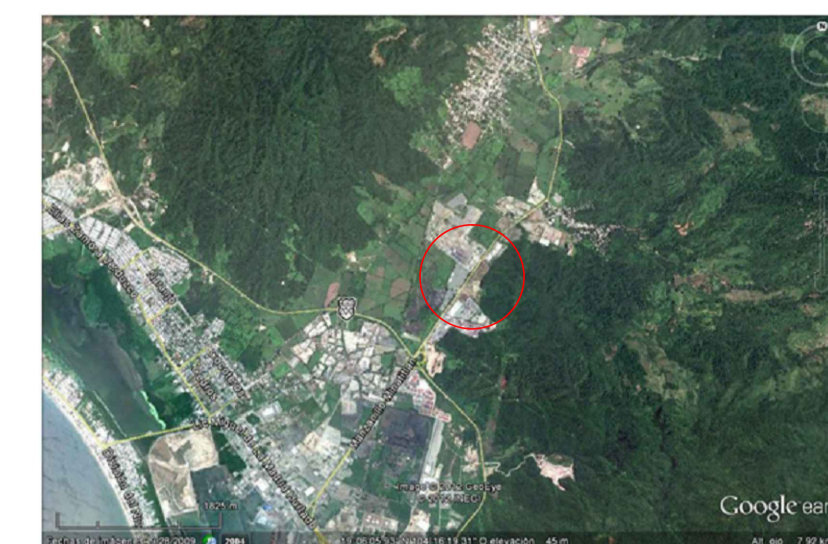

ESTACION 1+260.00  
ESCALA HORIZONTAL 1:100  
ESCALA VERTICAL 1:100

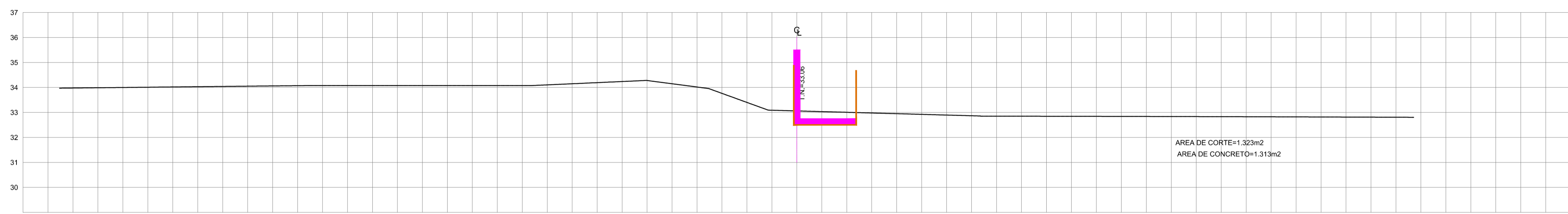

ESTACION 1+240.00  
ESCALA HORIZONTAL 1:100  
ESCALA VERTICAL 1:100



ESTACION 1+220.00  
ESCALA HORIZONTAL 1:100  
ESCALA VERTICAL 1:100

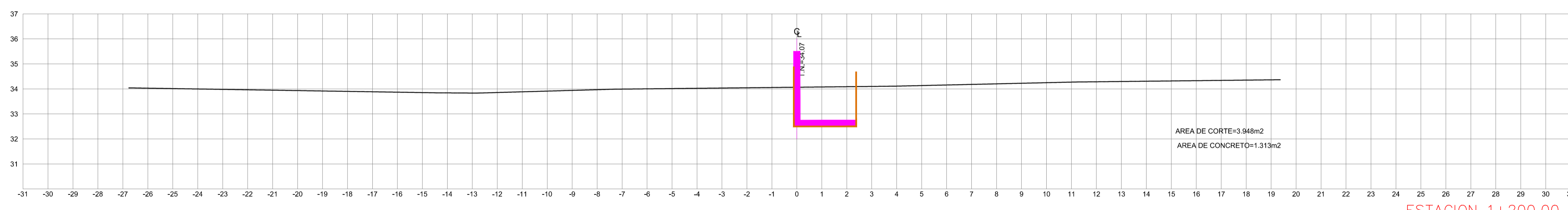

ESTACION 1+200.00  
ESCALA HORIZONTAL 1:100  
ESCALA VERTICAL 1:100

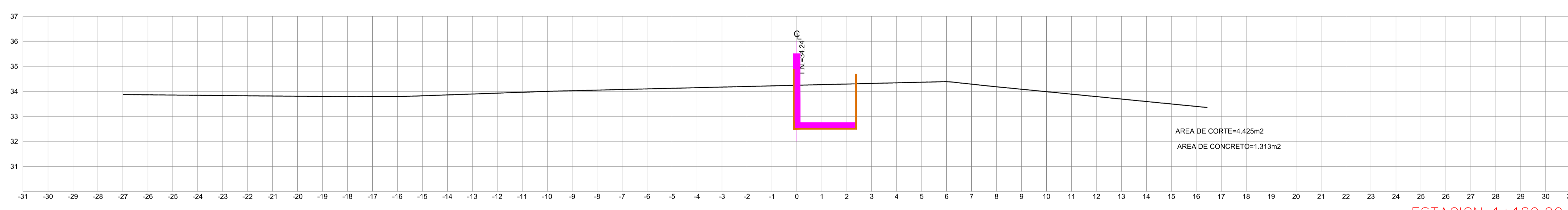

ESTACION 1+180.00  
ESCALA HORIZONTAL 1:100  
ESCALA VERTICAL 1:100

<p>ROCHER INGENIERIA, S.A DE C.V.</p>	<p>REVISIONES</p> <table border="1" style="width:100%; border-collapse: collapse;"> <thead> <tr> <th style="width:5%;">No.</th> <th style="width:15%;">FECHA</th> <th style="width:40%;">CONCEPTO</th> <th style="width:40%;">FIRMA</th> </tr> </thead> <tbody> <tr><td> </td><td> </td><td> </td><td> </td></tr> <tr><td> </td><td> </td><td> </td><td> </td></tr> <tr><td> </td><td> </td><td> </td><td> </td></tr> </tbody> </table>				No.	FECHA	CONCEPTO	FIRMA													<p>SECRETARIA DE COMUNICACIONES Y TRANSPORTES</p> <p>MANZANILLO</p> <p>COORDINACION GENERAL DE PUERTOS Y MARINA MERCANTE</p>	<p>Administración Portuaria Integral de Manzanillo S.A. de C.V.</p>	PLANO DE REFERENCIA 1: PLANO DE REFERENCIA 1:	PLANO : DELIMITACION PERIMETRAL DEL PATIO REGULADOR DE TRAILERS EN API, MANZANILLO SECCIONES CONSTRUCTIVAS
	No.	FECHA	CONCEPTO	FIRMA																				
DIRECTOR GENERAL DE PUERTOS: LIC. ALBIANO HERNANDEZ C. DIRECTOR DE OBRAS MARITIMAS Y DRAGADO: APO. ARTURO PEREZ CASINO SUBDIRECTOR DE CONSTRUCCION Y SUPERVISION DE CONTROL DE OBRAS: ING. ENRIQUE ALVAREZ GONZALEZ				ARCHIVO:																				
JEFE DEL DEPTO. TECNICO DE PROYECTOS: JULIO CESAR HERRERA FLORES (C.F.D. PROF. No. 337884) JEFE DEL DEPARTAMENTO DE CONSTRUCCION: JESUS A. FONSO PUENTE DE LA TORRE (C.F.D. PROF. No. 4148463)				FECHA: MAYO 2014 IMPRESION: MAYO 2014																				
DIRECTOR GENERAL: ING. JOSE LUIS RIVERA PEREZ PROYECTO: ING. ELIZABETH HINCHOSA MOLINA DISEÑO: ING. MARCO DOMINGUEZ				REVISO: C. BENJAMIN MUÑOZ AGUILAR ELABORO Y DIBUJO: ING. ELIZABETH HINCHOSA MOLINA																				



CROQUIS DE LOCALIZACIÓN

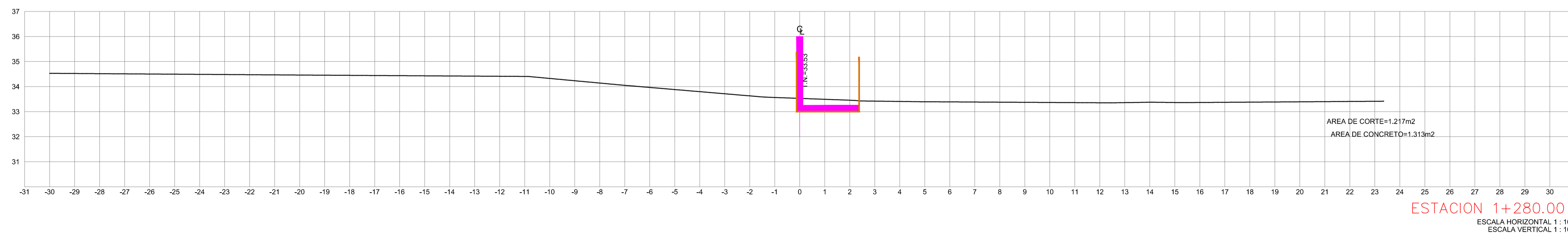
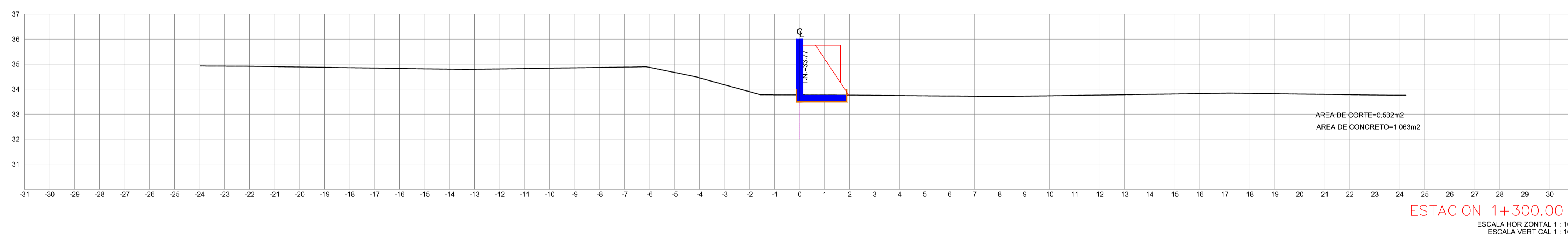
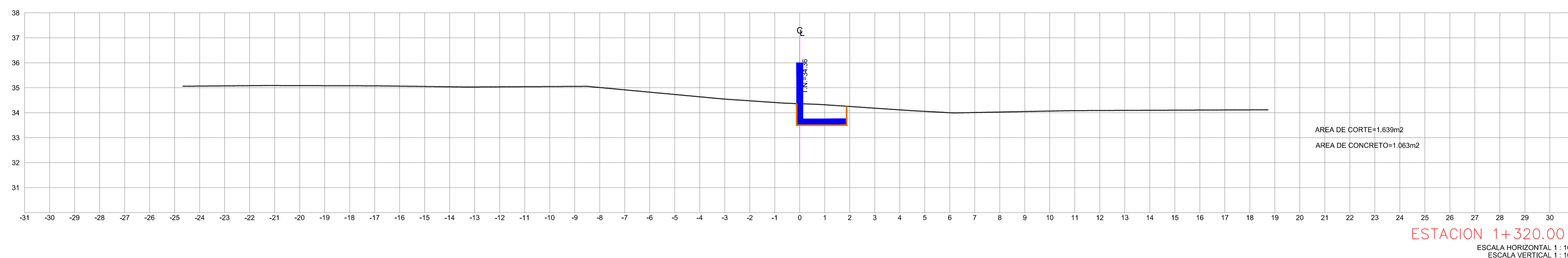
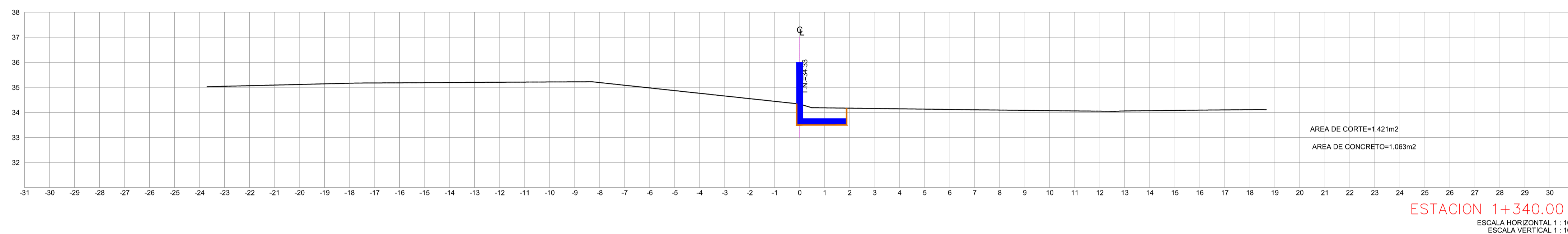
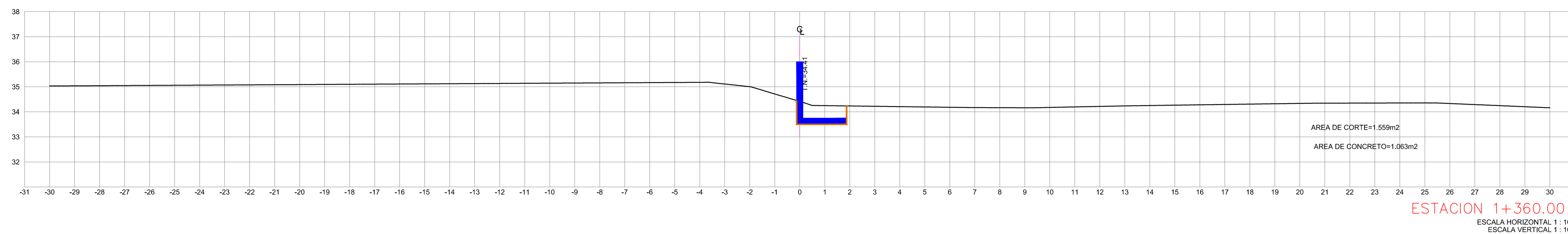
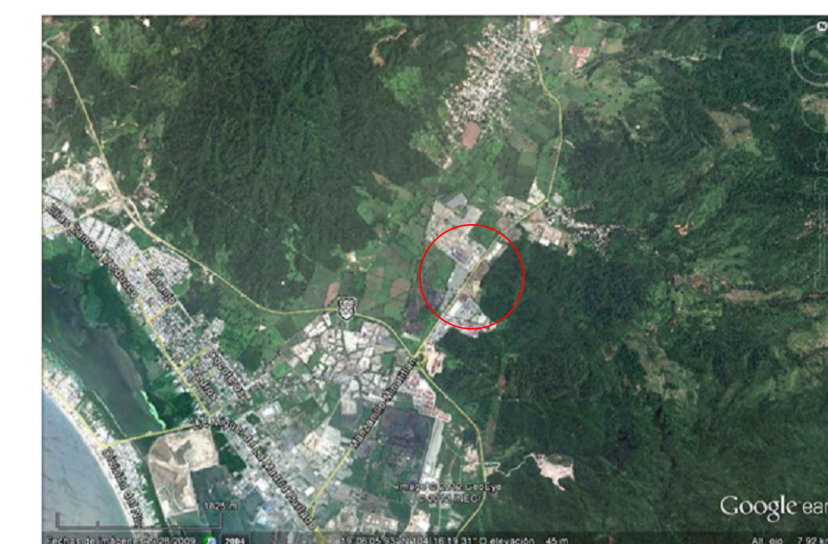

<p>ROCHER INGENIERIA, S.A. DE C.V.</p>	<p>REVISIONES</p> <table border="1" style="width:100%; border-collapse: collapse;"> <thead> <tr> <th style="width:5%;">No.</th> <th style="width:15%;">FECHA</th> <th style="width:40%;">CONCEPTO</th> <th style="width:40%;">FIRMA</th> </tr> </thead> <tbody> <tr><td> </td><td> </td><td> </td><td> </td></tr> <tr><td> </td><td> </td><td> </td><td> </td></tr> <tr><td> </td><td> </td><td> </td><td> </td></tr> <tr><td> </td><td> </td><td> </td><td> </td></tr> <tr><td> </td><td> </td><td> </td><td> </td></tr> <tr><td> </td><td> </td><td> </td><td> </td></tr> <tr><td> </td><td> </td><td> </td><td> </td></tr> <tr><td> </td><td> </td><td> </td><td> </td></tr> <tr><td> </td><td> </td><td> </td><td> </td></tr> <tr><td> </td><td> </td><td> </td><td> </td></tr> </tbody> </table>				No.	FECHA	CONCEPTO	FIRMA																																									<p>SECRETARIA DE COMUNICACIONES Y TRANSPORTES</p> <p>MANZANILLO COORDINACIÓN GENERAL DE PUERTOS Y MARINA MERCANTE</p>	<p>Administración Portuaria Integral de Manzanillo S.A. de C.V.</p>	<p>PLANO DE REFERENCIA 1: PLANO DE REFERENCIA 1:</p> <p>ARCHIVO:</p> <p>FECHA: MAYO 2014</p> <p>IMPRESION: MAYO 2014</p> <p>REVISO: C. BENJAMIN MUÑOZ AGUILAR</p> <p>ELABORO Y DIBUJO: ING. ELIZABETH HINCUSA MOLINA</p>	<p>PLANO : DELIMITACION PERIMETRAL DEL PATIO REGULADOR DE TRAILERS EN API, MANZANILLO SECCIONES CONSTRUCTIVAS</p>
	No.	FECHA	CONCEPTO	FIRMA																																																
<p>COORDINACION GENERAL DE PUERTOS Y MARINA MERCANTE</p> <table border="1" style="width:100%; border-collapse: collapse;"> <tr> <td style="width:33%;">DIRECTOR GENERAL DE PUERTOS</td> <td style="width:33%;">DIRECTOR DE OBRAS MARITIMAS Y DRAGADO</td> <td style="width:33%;">SUBDIRECTOR DE CONSTRUCCION Y SUPERVISION DEL CONTROL DE OBRAS</td> </tr> <tr> <td>LIC. ALLIANDO HERNANDEZ C.</td> <td>ING. ARTURO PEREZ CASIRO</td> <td>ING. ENRIQUE ALVAREZ GONZALEZ</td> </tr> </table>		DIRECTOR GENERAL DE PUERTOS	DIRECTOR DE OBRAS MARITIMAS Y DRAGADO	SUBDIRECTOR DE CONSTRUCCION Y SUPERVISION DEL CONTROL DE OBRAS	LIC. ALLIANDO HERNANDEZ C.	ING. ARTURO PEREZ CASIRO	ING. ENRIQUE ALVAREZ GONZALEZ	<table border="1" style="width:100%; border-collapse: collapse;"> <tr> <td style="width:25%;">DIRECTOR GENERAL</td> <td style="width:25%;">JEFE DE INGENIERIA</td> <td style="width:25%;">JEFE DEL DEPTO. TECNICO DE PROYECTOS</td> <td style="width:25%;">JEFE DEL DEPARTAMENTO DE CONSTRUCCION</td> </tr> <tr> <td>JORGE RUBEN BUSTOS PEREIRA VICEALMIRANTE</td> <td>JULIO CESAR HUERTA FLORES ING. CIVIL No. 432884</td> <td>OSCAR LOPEZ MIRANDA ING. CIVIL No. 66413</td> <td>JESUS A. FONSO PUENTE DE LA TORRE ING. CIVIL No. 4148463</td> </tr> </table>		DIRECTOR GENERAL	JEFE DE INGENIERIA	JEFE DEL DEPTO. TECNICO DE PROYECTOS	JEFE DEL DEPARTAMENTO DE CONSTRUCCION	JORGE RUBEN BUSTOS PEREIRA VICEALMIRANTE	JULIO CESAR HUERTA FLORES ING. CIVIL No. 432884	OSCAR LOPEZ MIRANDA ING. CIVIL No. 66413	JESUS A. FONSO PUENTE DE LA TORRE ING. CIVIL No. 4148463	<p>APIMAN-PL-40-09-14</p>																																		
DIRECTOR GENERAL DE PUERTOS	DIRECTOR DE OBRAS MARITIMAS Y DRAGADO	SUBDIRECTOR DE CONSTRUCCION Y SUPERVISION DEL CONTROL DE OBRAS																																																		
LIC. ALLIANDO HERNANDEZ C.	ING. ARTURO PEREZ CASIRO	ING. ENRIQUE ALVAREZ GONZALEZ																																																		
DIRECTOR GENERAL	JEFE DE INGENIERIA	JEFE DEL DEPTO. TECNICO DE PROYECTOS	JEFE DEL DEPARTAMENTO DE CONSTRUCCION																																																	
JORGE RUBEN BUSTOS PEREIRA VICEALMIRANTE	JULIO CESAR HUERTA FLORES ING. CIVIL No. 432884	OSCAR LOPEZ MIRANDA ING. CIVIL No. 66413	JESUS A. FONSO PUENTE DE LA TORRE ING. CIVIL No. 4148463																																																	



CROQUIS DE LOCALIZACIÓN

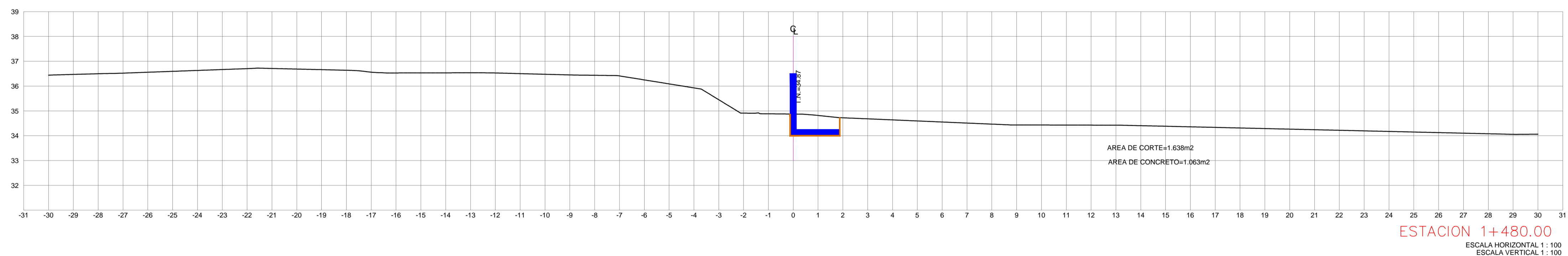
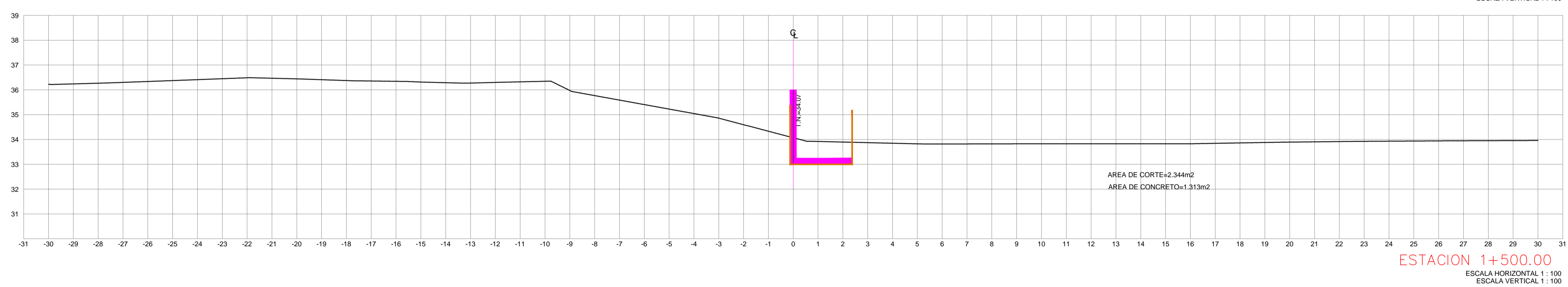
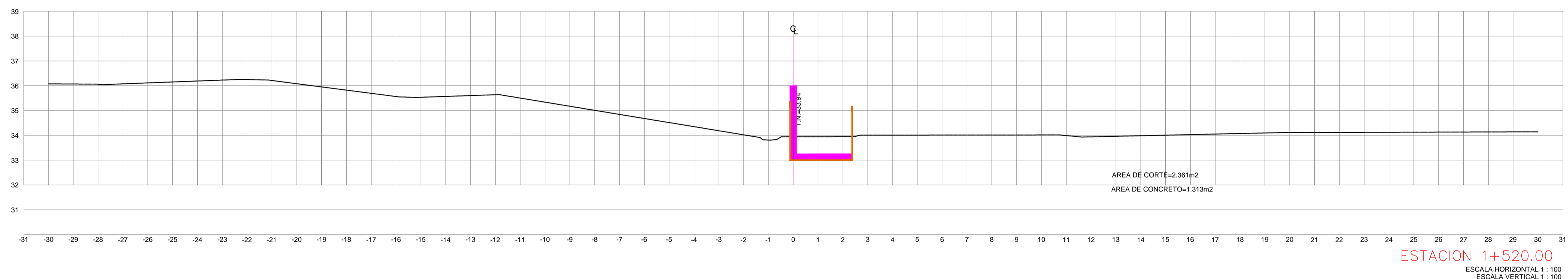
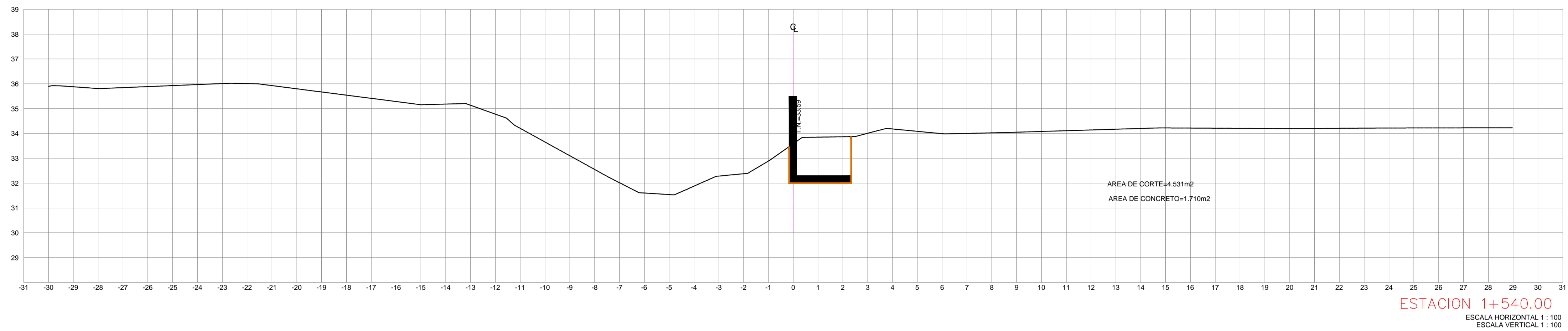
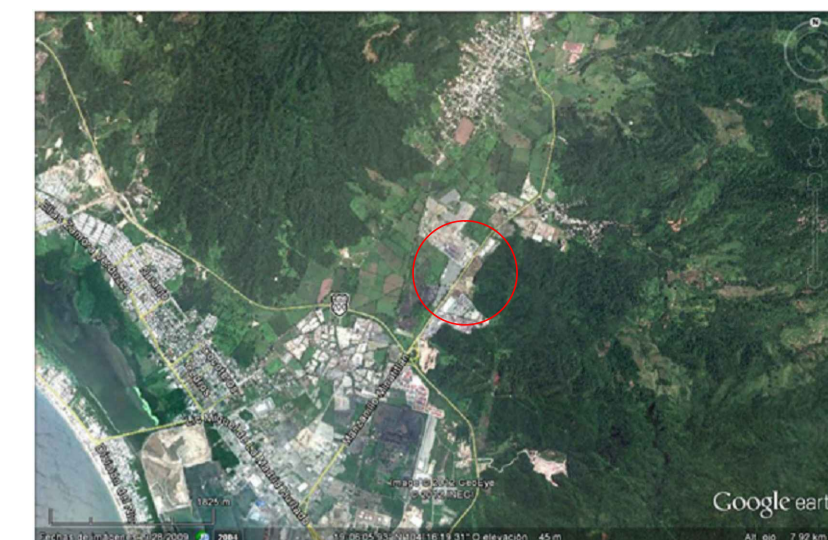

**ROCHER INGENIERIA, S.A DE C.V.**

DIRECTOR GENERAL: ING. JOSE LUIS MORALES PEREZ  
 PROYECTO: ING. ELIZABETH HINCHOSA MOLINA  
 DISEÑO: ING. MARCO DOMINGO RIVERA

REVISIONES			
No.	FECHA	CONCEPTO	FIRMA

**SCT**  
SECRETARIA DE COMUNICACIONES Y TRANSPORTES

**MANZANILLO**  
COORDINACION GENERAL DE PUERTOS Y MARINA MERCANTE

DIRECTOR GENERAL DE PUERTOS LIC. ALBIANO HERNANDEZ C.	DIRECTOR DE OBRAS MARITIMAS Y DRAGADO ING. ARTURO PEREZ CASINO	SUBDIRECTOR DE CONSTRUCCION Y SUPERVISION DE CONTROL DE OBRAS ING. ENRIQUE ALVAREZ GONZALEZ
--	---	--

**Administracion Portuaria Integral de Manzanillo S.A. de C.V.**

DIRECTOR GENERAL JORGE RUBEN BUSTOS PEREIRA VICEALMIRANTE	COORDINADOR DE INGENIERIA JULIO CESAR HUERTA FLORES INGENIERO EN PUERTOS Y OBRAS MARITIMAS C.F.D. - PROF. No. 332884	JEFE DEL DEPTO. TECNICO DE PROYECTOS OSCAR LOPEZ MIRANDA INGENIERO EN PUERTOS Y OBRAS MARITIMAS C.F.D. - PROF. No. 862413	JEFE DEL DEPARTAMENTO DE CONSTRUCCION JESUS A. FONSO PUENTE DE LA TORRE INGENIERO EN PUERTOS Y OBRAS MARITIMAS C.F.D. - PROF. No. 4148463
---	---	--	--

PLANO DE REFERENCIA 1:	
PLANO DE REFERENCIA 2:	
ARCHIVO:	
FECHA:	MAYO 2014
IMPRESION:	MAYO 2014
REVISO:	ING. BENJAMIN MUÑOZ AGUILAR
ELABORO Y DIBUJO:	ING. ELIZABETH HINCHOSA MOLINA

PLANO :  
**DELIMITACION PERIMETRAL DEL PATIO REGULADOR DE TRAILERS EN API, MANZANILLO**  
**SECCIONES CONSTRUCTIVAS**

APIMAN-PL-40-11-14

CROQUIS DE LOCALIZACIÓN

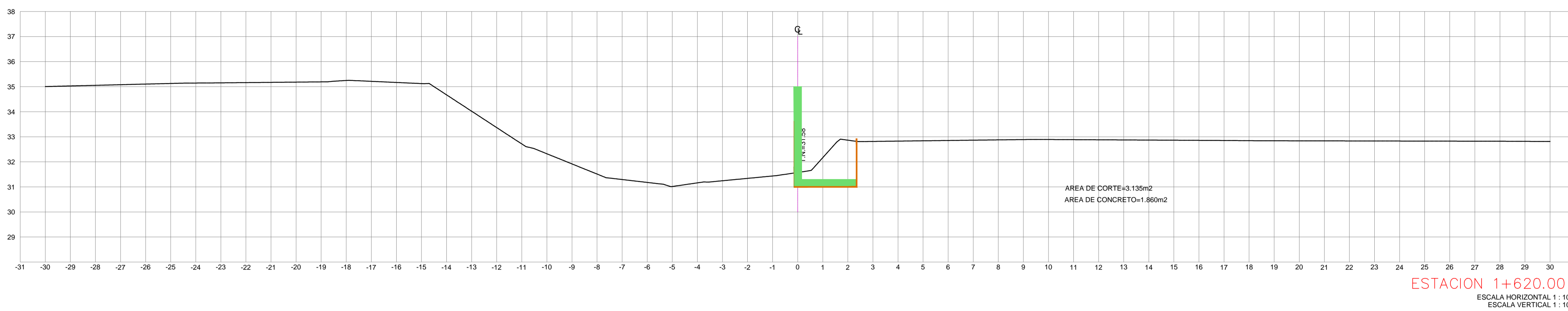
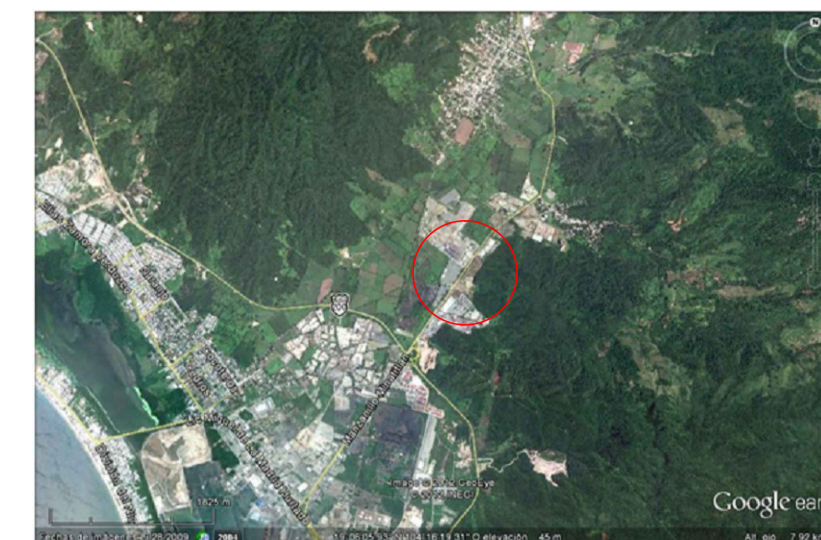

ESTACION 1+620.00  
ESCALA HORIZONTAL 1:100  
ESCALA VERTICAL 1:100



ESTACION 1+600.00  
ESCALA HORIZONTAL 1:100  
ESCALA VERTICAL 1:100

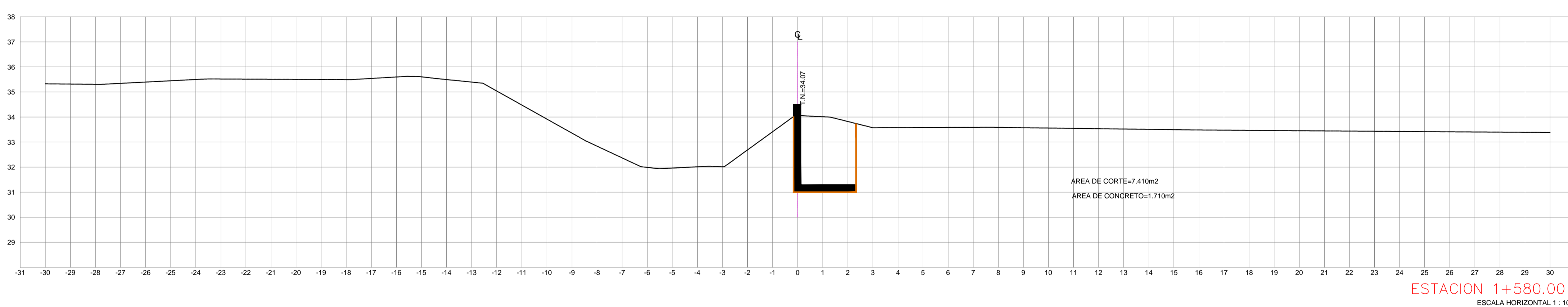

ESTACION 1+580.00  
ESCALA HORIZONTAL 1:100  
ESCALA VERTICAL 1:100

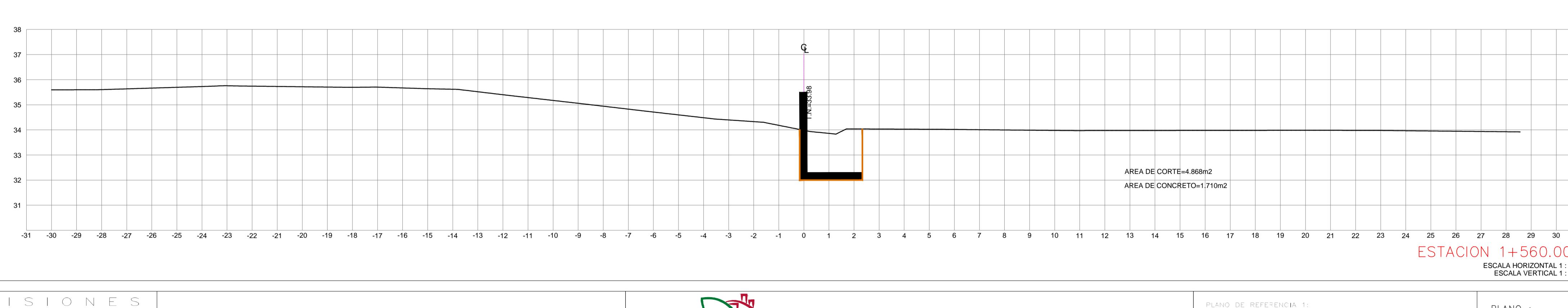

ESTACION 1+560.00  
ESCALA HORIZONTAL 1:100  
ESCALA VERTICAL 1:100

**ROCHER INGENIERIA, S.A DE C.V.**

DIRECTOR GENERAL: ING. JOSE LUIS MORALES PEREZ  
PROYECTO: ING. ELIZABETH HINCUSA MOLINA  
DISEÑO: ING. MARCO DOMINGO RIVERA

REVISIONES			
No.	FECHA	CONCEPTO	FIRMA

**SCT**  
SECRETARIA DE COMUNICACIONES Y TRANSPORTES

**MANZANILLO**  
COORDINACION GENERAL DE PUERTOS Y MARINA MERCANTE

DIRECTOR GENERAL DE PUERTOS LIC. ALFONSO HERNANDEZ C.	DIRECTOR DE OBRAS MARITIMAS Y DRAGADO ING. ARTURO PEREZ CASINO	SUBDIRECTOR DE CONSTRUCCION Y SUPERVISION DE CONTROL DE OBRAS ING. ENRIQUE ALVAREZ GONZALEZ
--	---	--

**Administración Portuaria Integral de Manzanillo S.A. de C.V.**

DIRECTOR GENERAL JORGE RUBEN BUSTOS PEREIRA VICEALMIRANTE	COORDINADOR DE INGENIERIA JULIO CESAR HERRERA FLORES C.F.D. - PROF. No. 432884	JEFE DEL DESPLIEGUE TECNICO DE PROYECTOS OSCAR LOPEZ MIRANDA C.F.D. - PROF. No. 860413	JEFE DEL DEPARTAMENTO DE CONSTRUCCION JESUS ALFONSO PUENTE DE LA TORRE C.F.D. - PROF. No. 4145463
---	--	--	---

PLANO DE REFERENCIA 1: PLANO DE REFERENCIA 2:
ARCHIVO:
FECHA: MAYO 2014
IMPRESION: MAYO 2014
REVISOR: C. BENJAMIN MUÑOZ AGUILAR
ELABORO Y DIBUJO: ING. ELIZABETH HINCUSA MOLINA

PLANO :  
**DELIMITACION PERIMETRAL DEL PATIO REGULADOR DE TRAILERS EN API, MANZANILLO**  
SECCIONES CONSTRUCTIVAS

APIMAN-PL-40-12-14

CROQUIS DE LOCALIZACIÓN

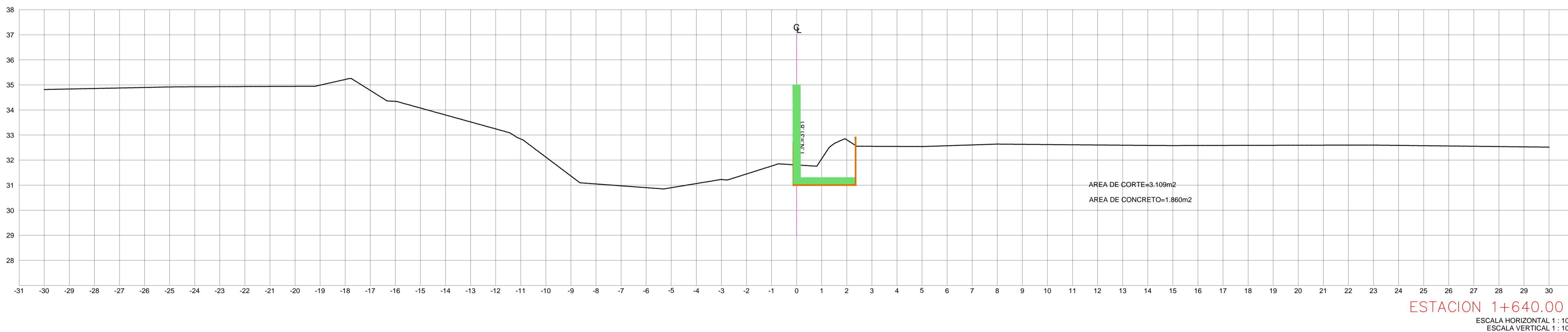
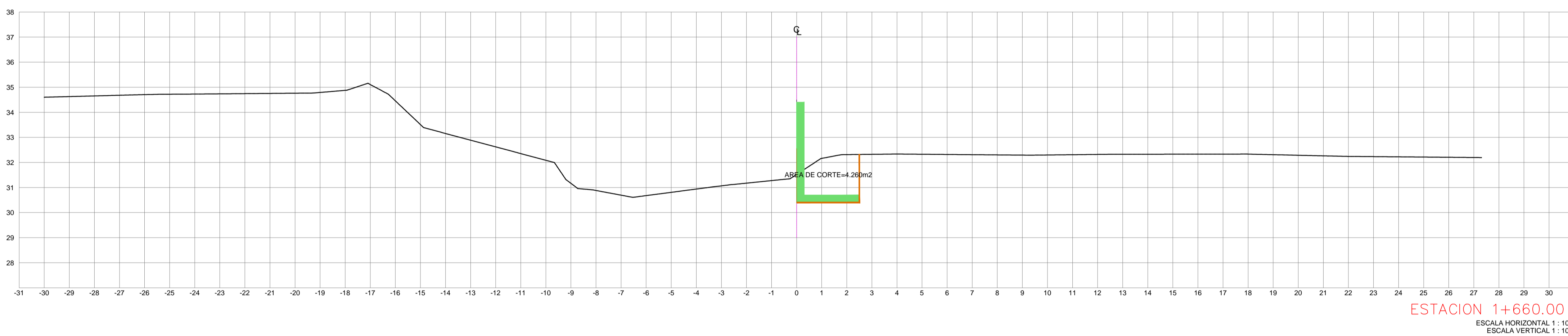
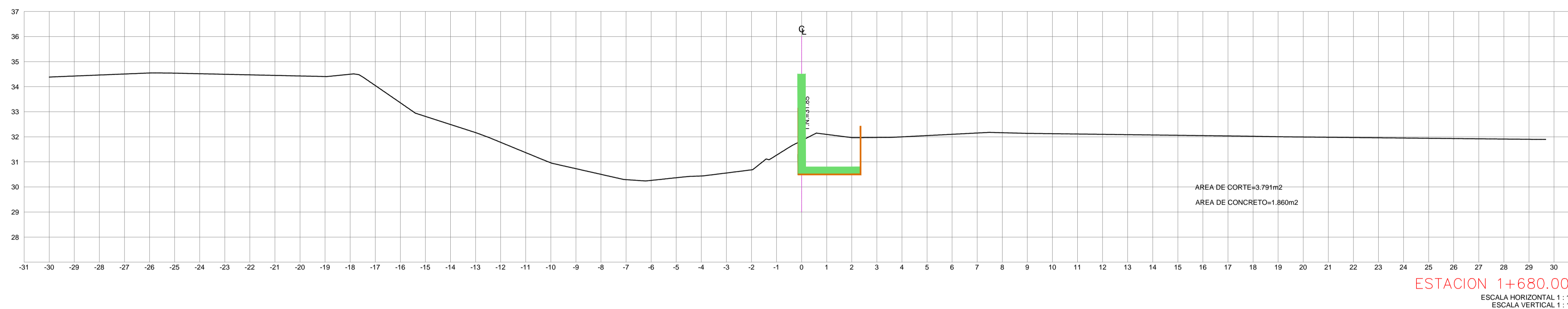
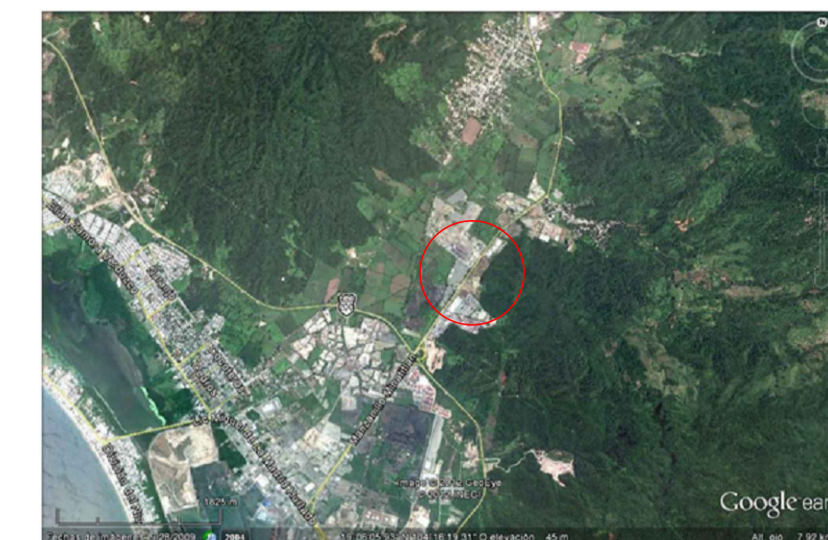

ROCHER INGENIERIA, S.A DE C.V.

REVISIONES			
No.	FECHA	CONCEPTO	FIRMA

**SECRETARIA DE COMUNICACIONES Y TRANSPORTES**

**Administración Portuaria Integral de Manzanillo S.A. de C.V.**

COORDINACIÓN GENERAL DE PUERTOS Y MARINA MERCANTE

DIRECTOR GENERAL DE PUERTOS	DIRECTOR DE OBRAS MARITIMAS Y DRAGADO	SUBDIRECTOR DE CONSTRUCCION Y SUPERVISION DE CONTROL DE OBRAS
LIC. ALBERTO HERNANDEZ C.	ING. ARTURO PEREZ CASINO	ING. ENRIQUE ALVAREZ GONZALEZ

DIRECTOR GENERAL	SECRETARÍA DE INGENIERIA	JEFE DE DEPARTAMENTO DE PROYECTOS	JEFE DEL DEPARTAMENTO DE CONSTRUCCION
JORGE RUBEN BUSTOS PEREIRA VICEALMIRANTE	JULIO CESAR HERRERA FLORES INGENIERO EN PROYECTOS C.F.D. - PROF. No. 437884	OSCAR LOPEZ MIRANDA INGENIERO EN PROYECTOS C.F.D. - PROF. No. 860413	JESUS A.FONSO PUENTE DE LA TORRE INGENIERO EN CONSTRUCCION C.F.D. - PROF. No. 4148463

PLANO DE REFERENCIA 1:	PLANO DE REFERENCIA 1:
ARCHIVO:	
FECHA:	MAYO 2014
IMPRESION:	MAYO 2014
REVISO:	ING. BENJAMIN MUÑOZ AGUILAR
ELABORO Y DIBUJO:	ING. ELIZABETH HINCUSA MOLINA

PLANO :  
**DELIMITACION PERIMETRAL DEL PATIO REGULADOR DE TRAILERS EN API, MANZANILLO**  
**SECCIONES CONSTRUCTIVAS**

APIMAN-PL-40-13-14

CROQUIS DE LOCALIZACIÓN

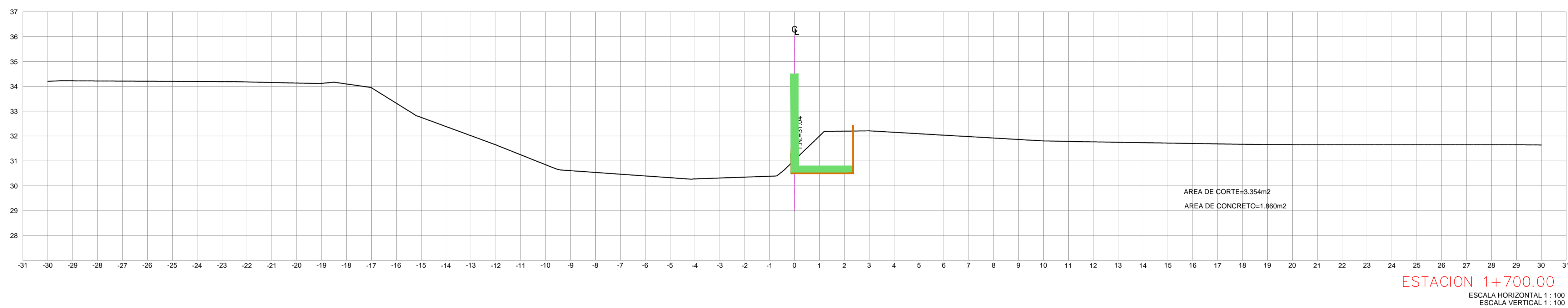
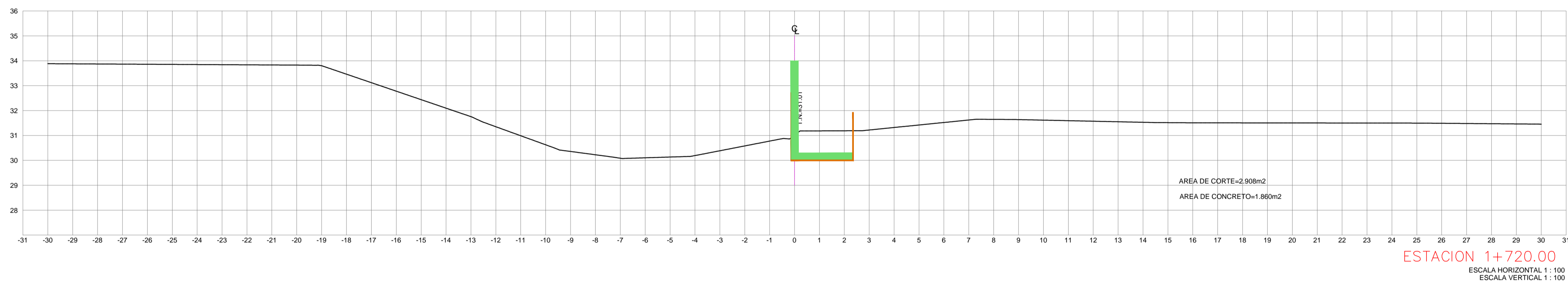
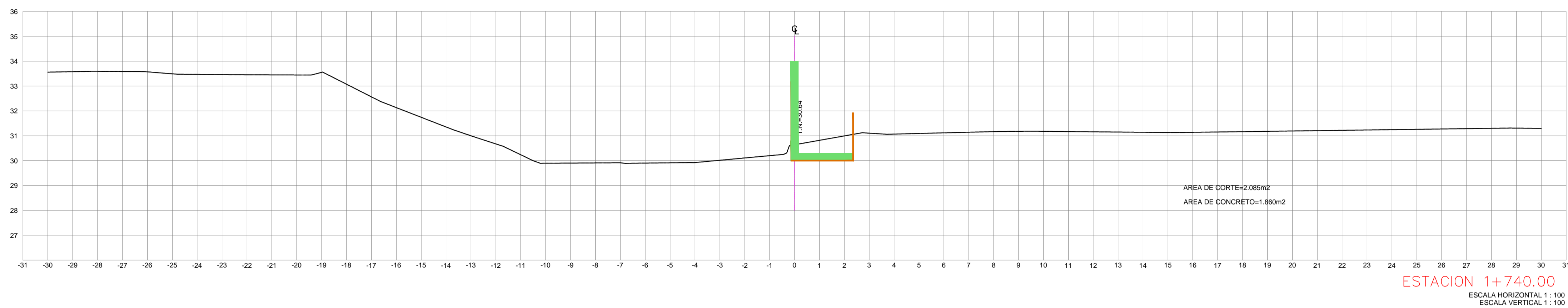
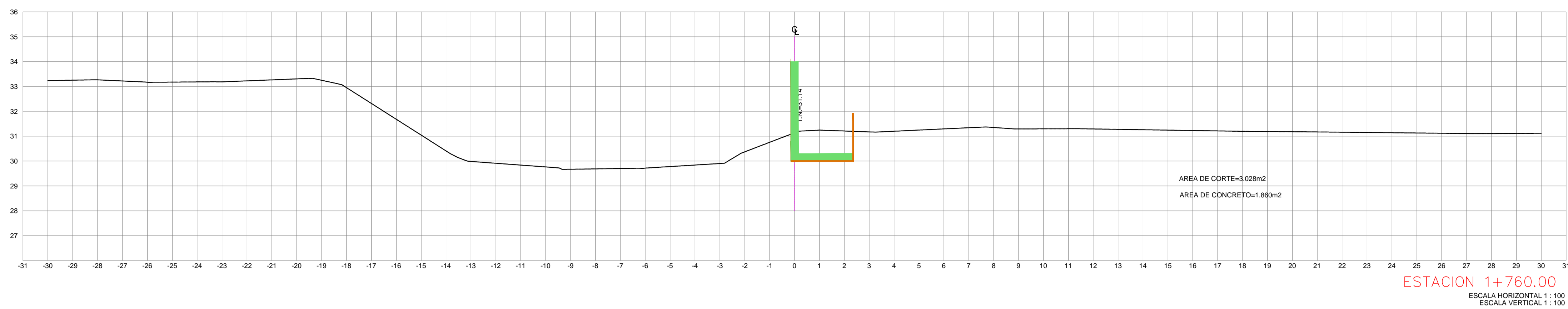
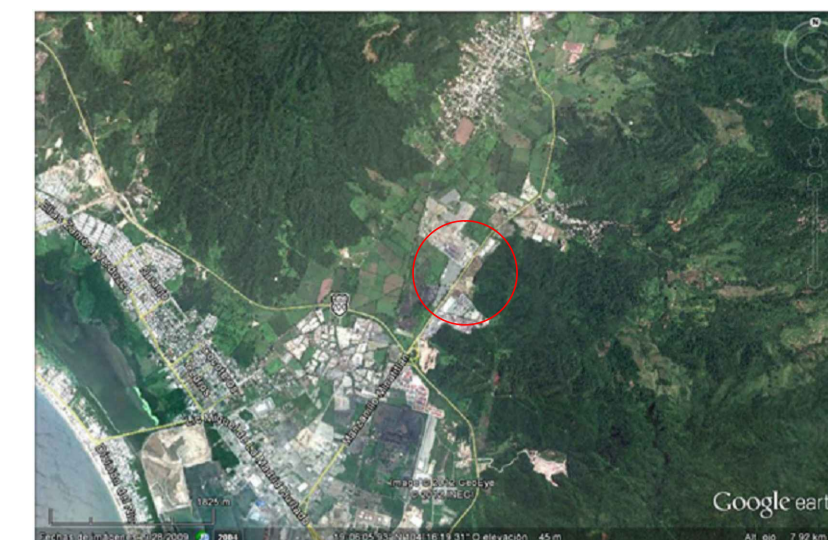

**ROCHER INGENIERIA, S.A DE C.V.**

DIRECTOR GENERAL: ING. JOSE LUIS ANDER PEREZ  
 PROYECTO: ING. ELIZABETH HINCOSA MOLINA  
 DISEÑO: ING. MARCO DOMINIC PEREZ

REVISIONES			
No.	FECHA	CONCEPTO	FIRMA

**SCT SECRETARIA DE COMUNICACIONES Y TRANSPORTES**

**COORDINACION GENERAL DE PUERTOS Y MARINA MERCANTE**

DIRECTOR GENERAL DE PUERTOS LIC. ALFONSO HERNANDEZ C.	DIRECTOR DE OBRAS MARITIMAS Y DRAGADO ING. ARTURO PEREZ CASINO	SUBDIRECTOR DE CONSTRUCCION Y SUPERVISION DEL CONTROL DE OBRAS ING. ENRIQUE ALVAREZ GONZALEZ
--	---	---

**MANZANILLO**  
COORDINACION GENERAL DE PUERTOS Y MARINA MERCANTE

**Administracion Portuaria Integral de Manzanillo S.A. de C.V.**

DIRECTOR GENERAL JORGE RUBEN BUSTOS PEREIRA VICEALMIRANTE	GERENTE DE INGENIERIA JULIO CESAR HERRERA FLORES C.F.D. - PROF. No. 432884	JEFE DEL Dpto. TECNICO DE PROYECTOS OSCAR LOPEZ MIRANDA C.F.D. - PROF. No. 862413	JEFE DEL DEPARTAMENTO DE CONSTRUCCION JESUS ALFONSO PUENTE DE LA TORRE C.F.D. - PROF. No. 4148463
---	--	---	---

PLANO DE REFERENCIA 1: PLANO DE REFERENCIA 1:
ARCHIVO:
FECHA: MAYO 2014
IMPRESION: MAYO 2014
REVISO: C. BENJAMIN MUÑOZ AGUILAR
ELABORO Y DIBUJO: ING. ELIZABETH HINCOSA MOLINA

PLANO :  
**DELIMITACION PERIMETRAL DEL PATIO REGULADOR DE TRAILERS**  
**EN API, MANZANILLO**  
**SECCIONES CONSTRUCTIVAS**

APIMAN-PL-40-14-14



CROQUIS DE LOCALIZACIÓN

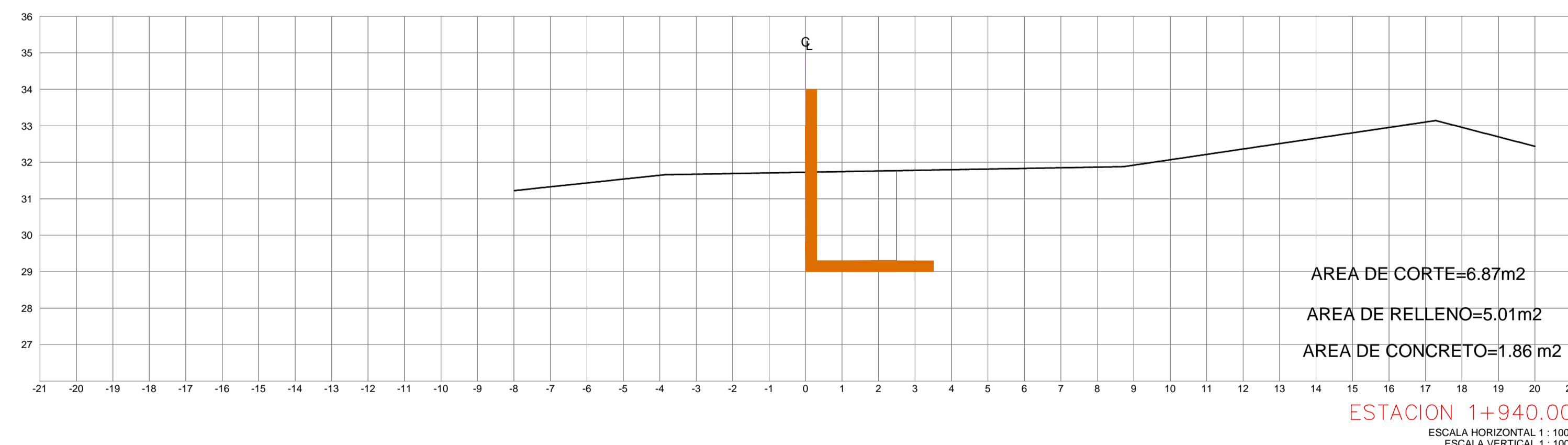
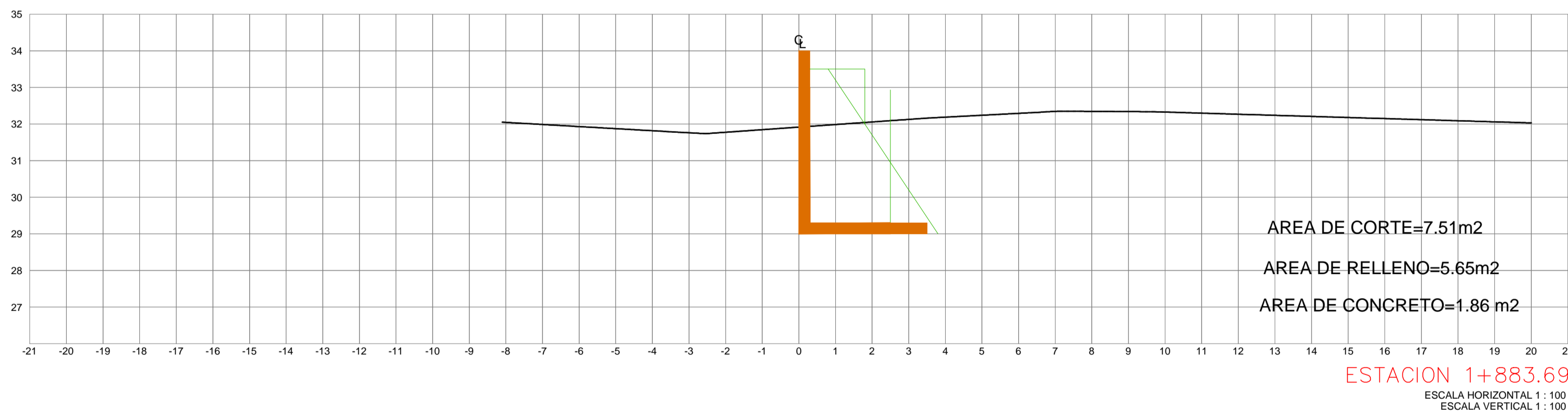
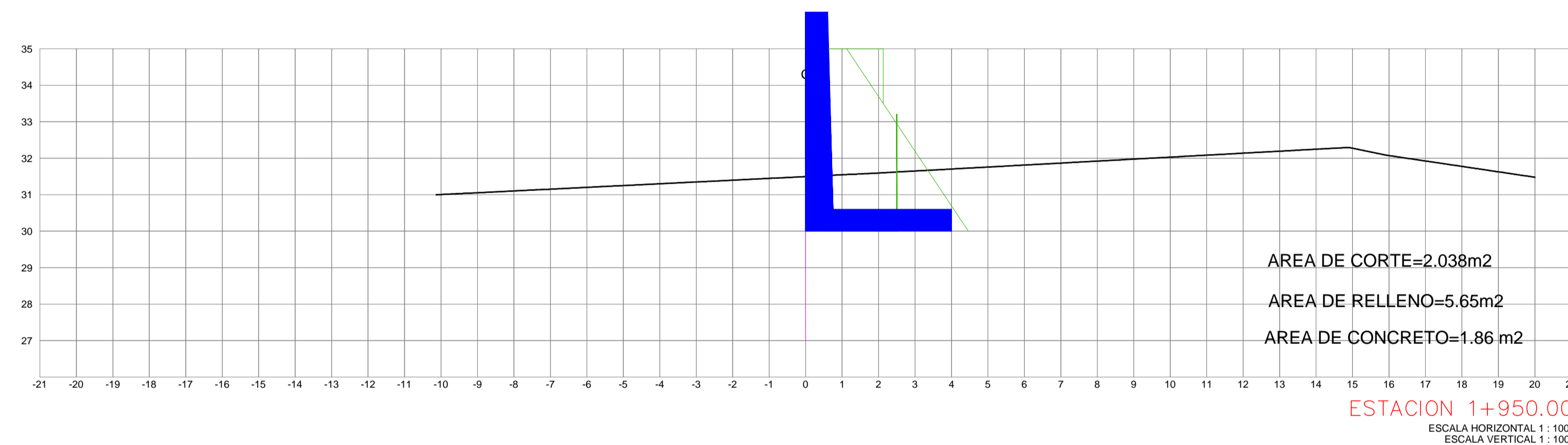
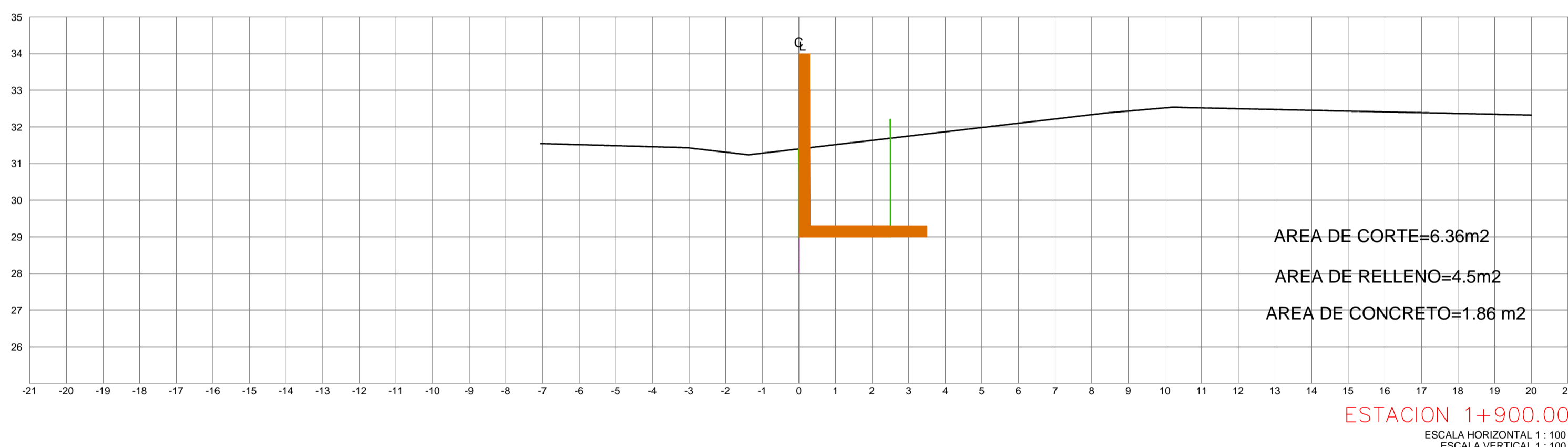
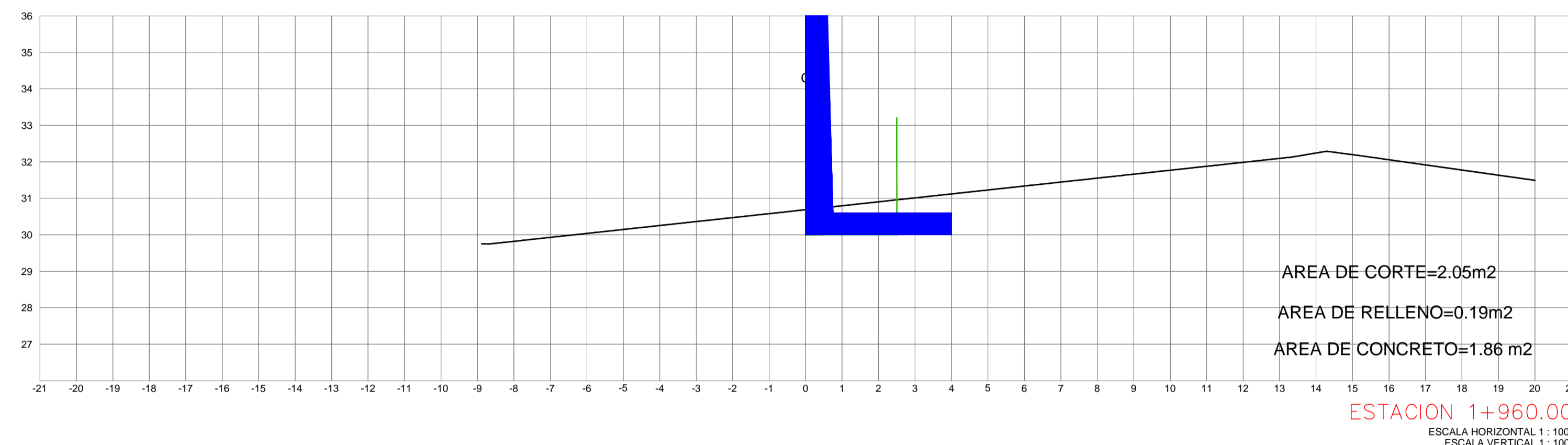
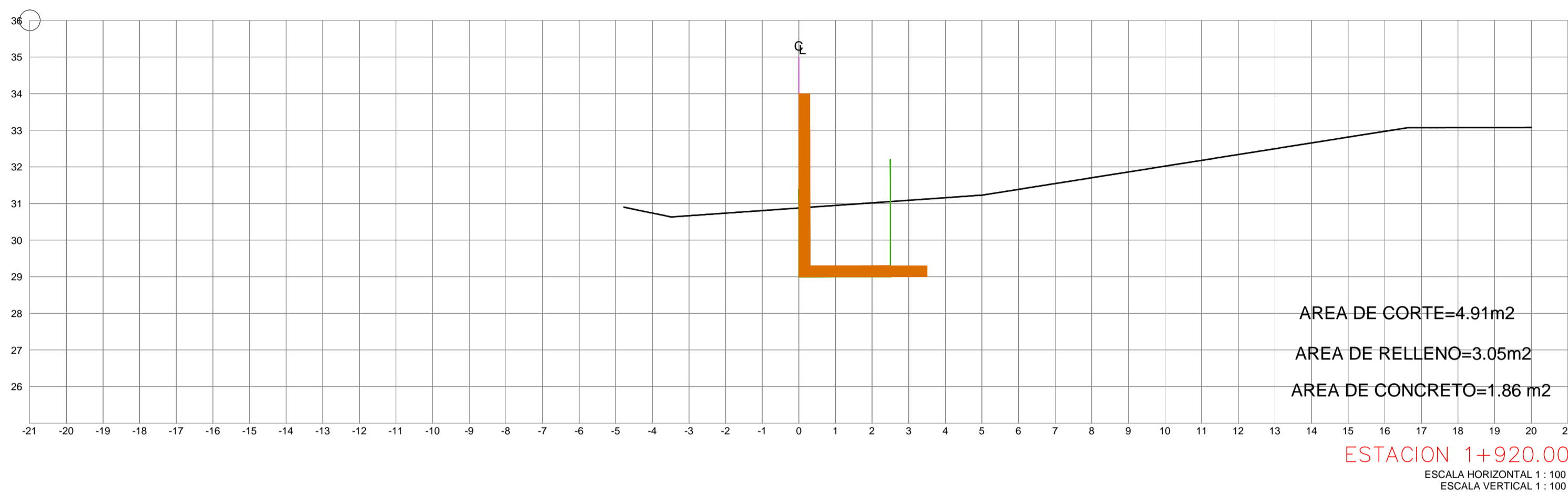
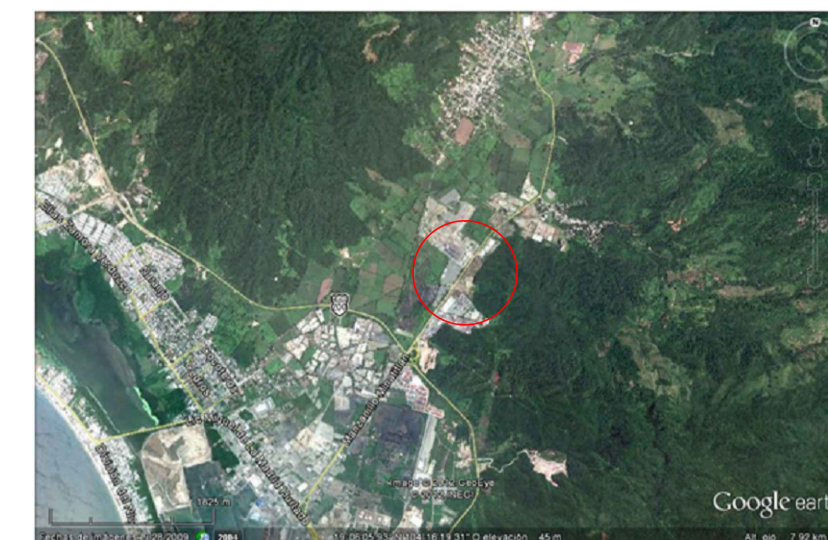

REVISIONES			
No.	FECHA	CONCEPTO	FIRMA

DIRECTOR GENERAL DE PUERTOS LIC. ALJANDRO HERNANDEZ C.		SUBDIRECTOR DE CONSTRUCCION Y SUPERVISION DE CONTROL DE OBRAS ING. ENRIQUE ALVAREZ GONZALEZ	

<b>Administración Portuaria Integral de Manzanillo S.A. de C.V.</b>			
JEFE DEL DEPTO. TECNICO DE PROYECTOS OSCAR LOPEZ MIRANDA C.F.D. - PROF. No. 437864	JEFE DEL DEPARTAMENTO DE CONSTRUCCION JESUS A.FONSO PUENTE DE LA TORRE C.F.D. - PROF. No. 4145463	JEFE DE INGENIERIA JULIO CESAR HERRERA FLORES C.F.D. - PROF. No. 437864	DIRECTOR GENERAL JORGE RUBEN BUSTOS PEREIRA VICEALMIRANTE

PLANO DE REFERENCIA 1: PLANO DE REFERENCIA 1: ARCHIVO: FECHA: MAYO 2014 IMPRESION: MAYO 2014 REVISO: C. BENJAMIN MUÑOZ AGUILAR ELABORO Y DIBUJO: ING. ELIZABETH HINCUSA MOLINA	PLANO : DELIMITACION PERIMETRAL DEL PATIO REGULADOR DE TRAILERS EN API, MANZANILLO SECCIONES CONSTRUCTIVAS APIMAN-PL-40-16-14
--	--

ROCHER INGENIERIA, S.A. DE C.V.



CROQUIS DE LOCALIZACIÓN

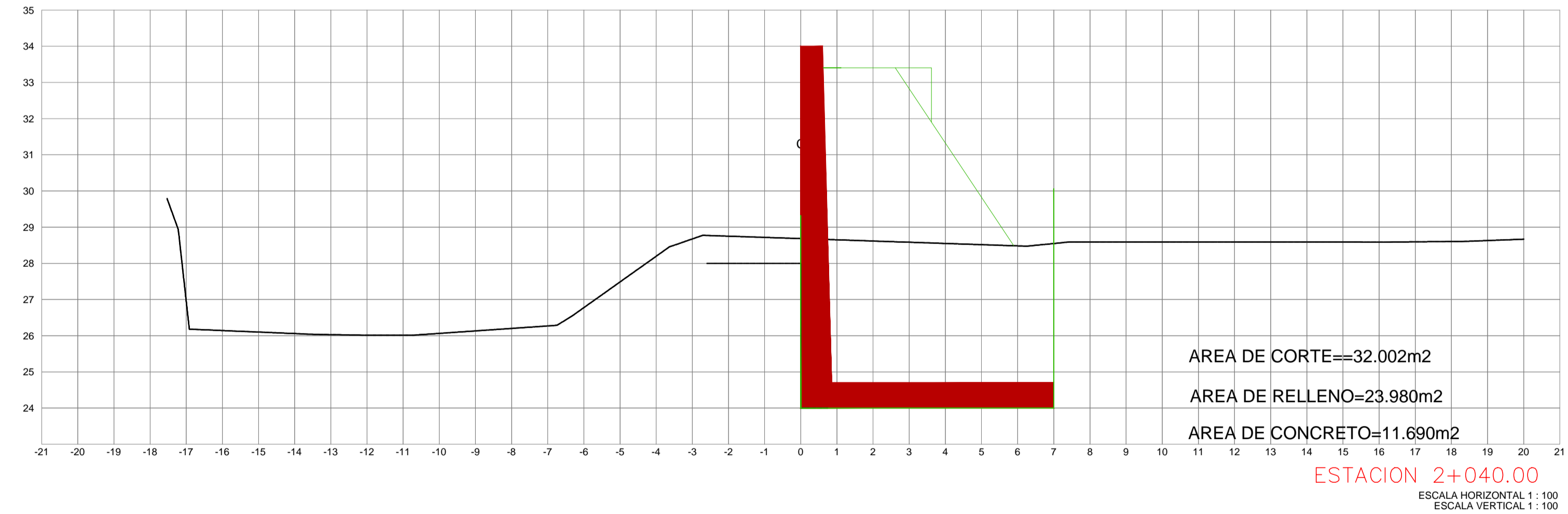
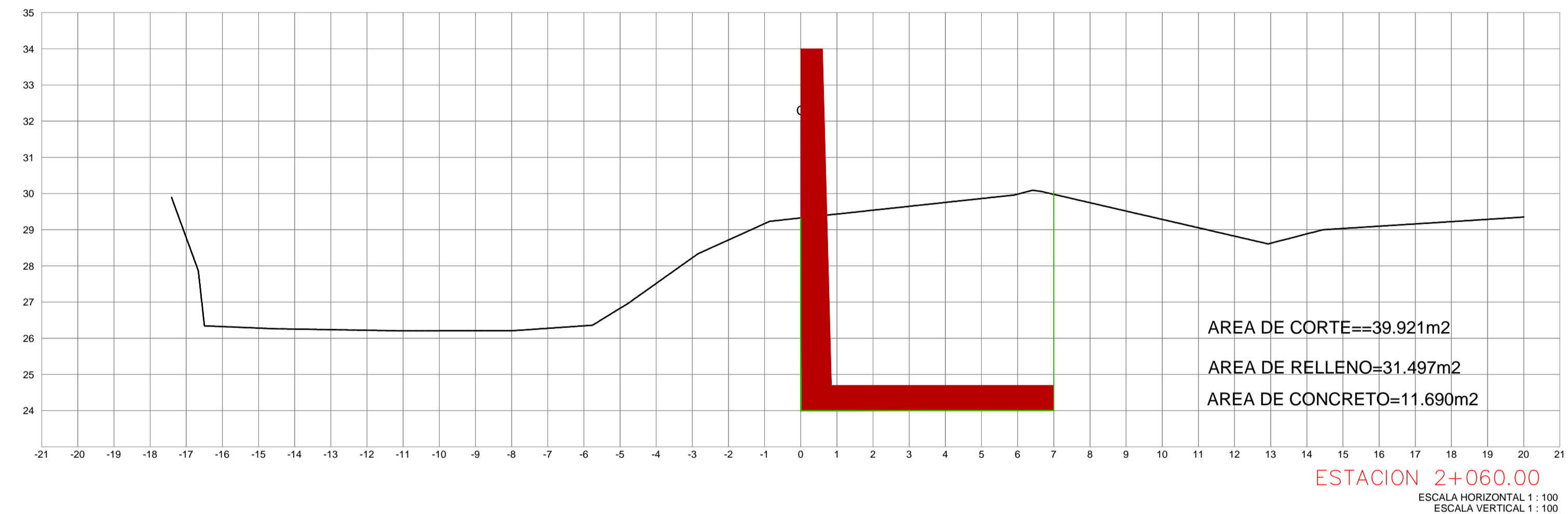
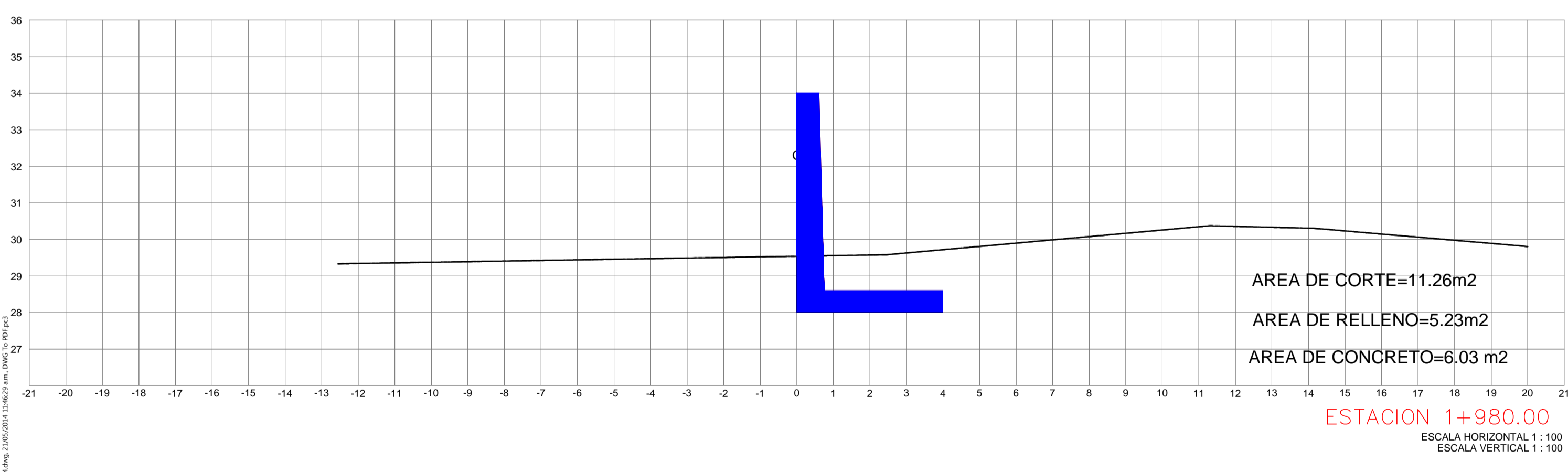
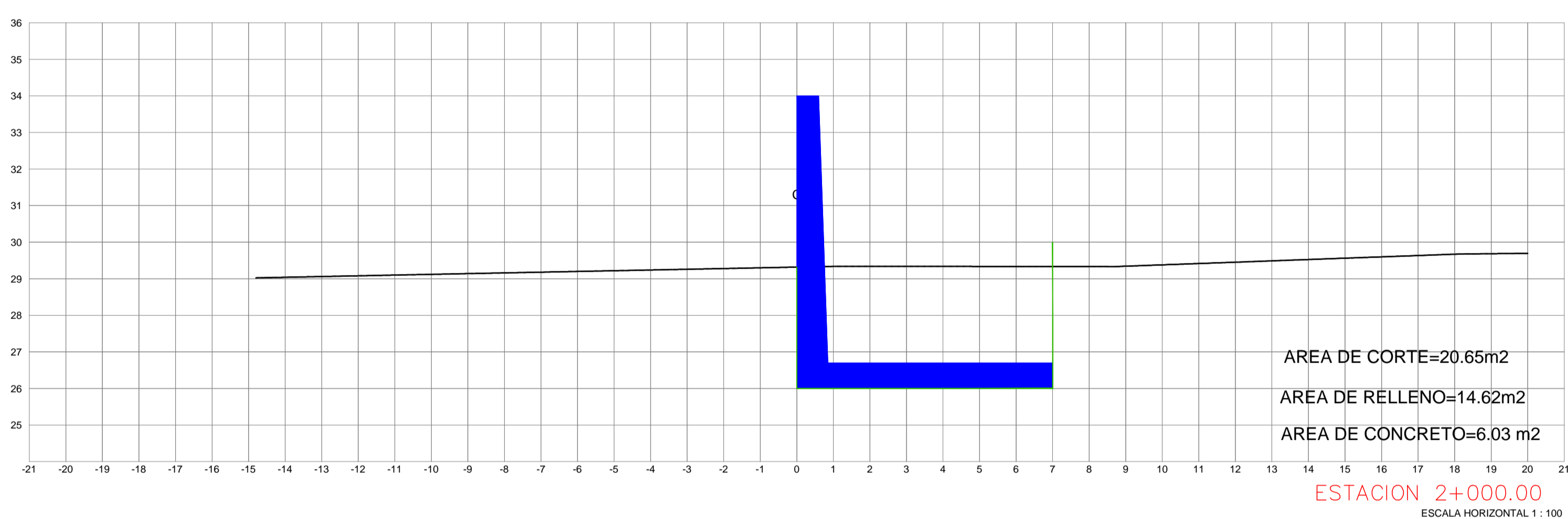
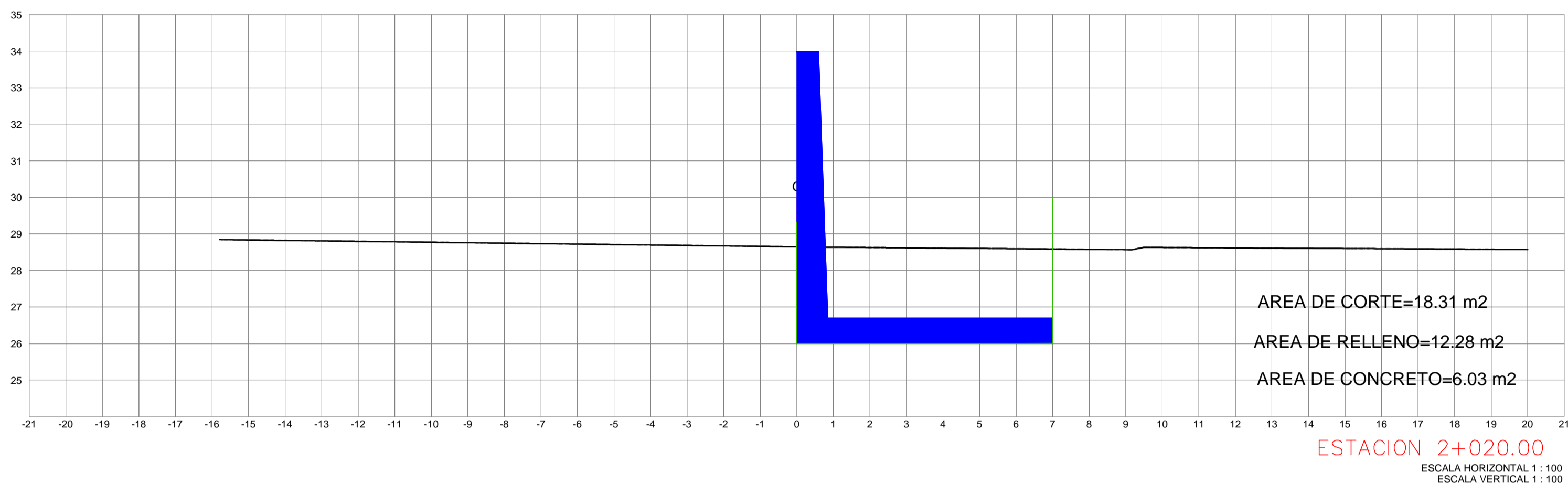
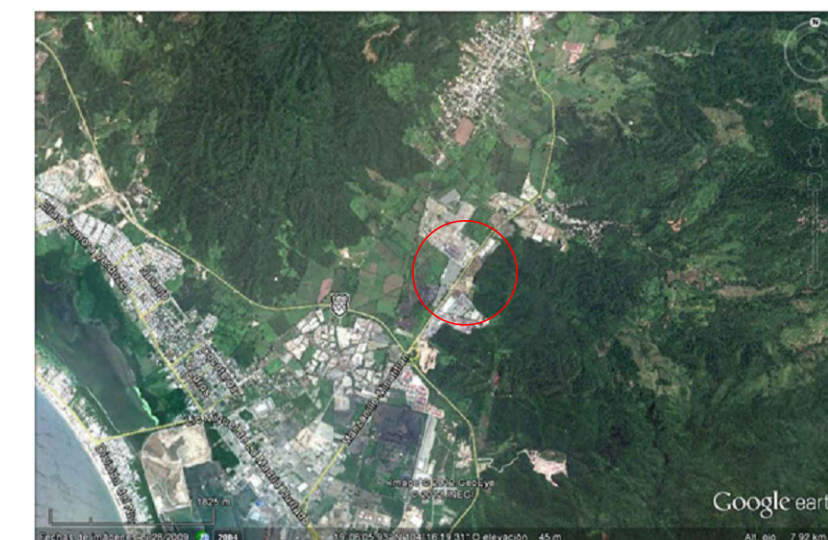

<p>ROCHER INGENIERIA, S.A DE C.V.</p>	<p style="text-align: center;">REVISIONES</p> <table border="1"> <thead> <tr> <th>No.</th> <th>FECHA</th> <th>CONCEPTO</th> <th>FIRMA</th> </tr> </thead> <tbody> <tr><td> </td><td> </td><td> </td><td> </td></tr> <tr><td> </td><td> </td><td> </td><td> </td></tr> <tr><td> </td><td> </td><td> </td><td> </td></tr> <tr><td> </td><td> </td><td> </td><td> </td></tr> </tbody> </table>				No.	FECHA	CONCEPTO	FIRMA																	<p>SECRETARIA DE COMUNICACIONES Y TRANSPORTES</p> <p>COORDINACION GENERAL DE PUERTOS Y MARINA MERCANTE</p> <table border="1"> <tr> <td>DIRECTOR GENERAL DE PUERTOS</td> <td>DIRECTOR DE OBRAS MARITIMAS Y DRAGADO</td> <td>SUBDIRECTOR DE CONSTRUCCION Y SUPERVISION DE CONTROL DE OBRAS</td> </tr> <tr> <td>LIC. ALFONSO HERNANDEZ C.</td> <td>ING. ARTURO PEREZ CASINO</td> <td>ING. ENRIQUE ALVAREZ GONZALEZ</td> </tr> </table>	DIRECTOR GENERAL DE PUERTOS	DIRECTOR DE OBRAS MARITIMAS Y DRAGADO	SUBDIRECTOR DE CONSTRUCCION Y SUPERVISION DE CONTROL DE OBRAS	LIC. ALFONSO HERNANDEZ C.	ING. ARTURO PEREZ CASINO	ING. ENRIQUE ALVAREZ GONZALEZ	<p>MANZANILLO</p> <p>COORDINACION GENERAL DE PUERTOS Y MARINA MERCANTE</p> <table border="1"> <tr> <td>DIRECTOR GENERAL</td> <td>JEFE DE INGENIERIA</td> <td>JEFE DEL DEPTO. TECNICO DE PROYECTOS</td> <td>JEFE DEL DEPARTAMENTO DE CONSTRUCCION</td> </tr> <tr> <td>JORGE RUBEN BUSTOS PEREIRA VICEALFIRANTE</td> <td>JULIO CESAR HUERTA FLORES JEFE DE OBRAS</td> <td>OSCAR LOPEZ MIRANDA C.F.D. - B.P.O.F. No. 437884</td> <td>JESUS A.FONSO PUENTE DE LA TORRE C.F.D. - B.P.O.F. No. 4148463</td> </tr> </table>	DIRECTOR GENERAL	JEFE DE INGENIERIA	JEFE DEL DEPTO. TECNICO DE PROYECTOS	JEFE DEL DEPARTAMENTO DE CONSTRUCCION	JORGE RUBEN BUSTOS PEREIRA VICEALFIRANTE	JULIO CESAR HUERTA FLORES JEFE DE OBRAS	OSCAR LOPEZ MIRANDA C.F.D. - B.P.O.F. No. 437884	JESUS A.FONSO PUENTE DE LA TORRE C.F.D. - B.P.O.F. No. 4148463	PLANO DE REFERENCIA 1: PLANO DE REFERENCIA 1: ARCHIVO: FECHA: MAYO 2014 IMPRESION : MAYO 2014	PLANO : DELIMITACION PERIMETRAL DEL PATIO REGULADOR DE TRAILERS EN API, MANZANILLO SECCIONES CONSTRUCTIVAS
	No.	FECHA	CONCEPTO	FIRMA																																						
DIRECTOR GENERAL DE PUERTOS	DIRECTOR DE OBRAS MARITIMAS Y DRAGADO	SUBDIRECTOR DE CONSTRUCCION Y SUPERVISION DE CONTROL DE OBRAS																																								
LIC. ALFONSO HERNANDEZ C.	ING. ARTURO PEREZ CASINO	ING. ENRIQUE ALVAREZ GONZALEZ																																								
DIRECTOR GENERAL	JEFE DE INGENIERIA	JEFE DEL DEPTO. TECNICO DE PROYECTOS	JEFE DEL DEPARTAMENTO DE CONSTRUCCION																																							
JORGE RUBEN BUSTOS PEREIRA VICEALFIRANTE	JULIO CESAR HUERTA FLORES JEFE DE OBRAS	OSCAR LOPEZ MIRANDA C.F.D. - B.P.O.F. No. 437884	JESUS A.FONSO PUENTE DE LA TORRE C.F.D. - B.P.O.F. No. 4148463																																							
DIRECTOR GENERAL: ING. JOSE LUIS HERRERA PEREZ PROYECTO: ING. ELIZABETH HINCUSA MOLINA DISEÑO: ING. MARCO DOMINGO RIVERA	ELABORO Y DIBUJO : ING. ELIZABETH HINCUSA MOLINA				REVISO : C. BENJAMIN MUÑOZ AGUILAR	APIMAN-PL-40-17-14																																				

CROQUIS DE LOCALIZACIÓN

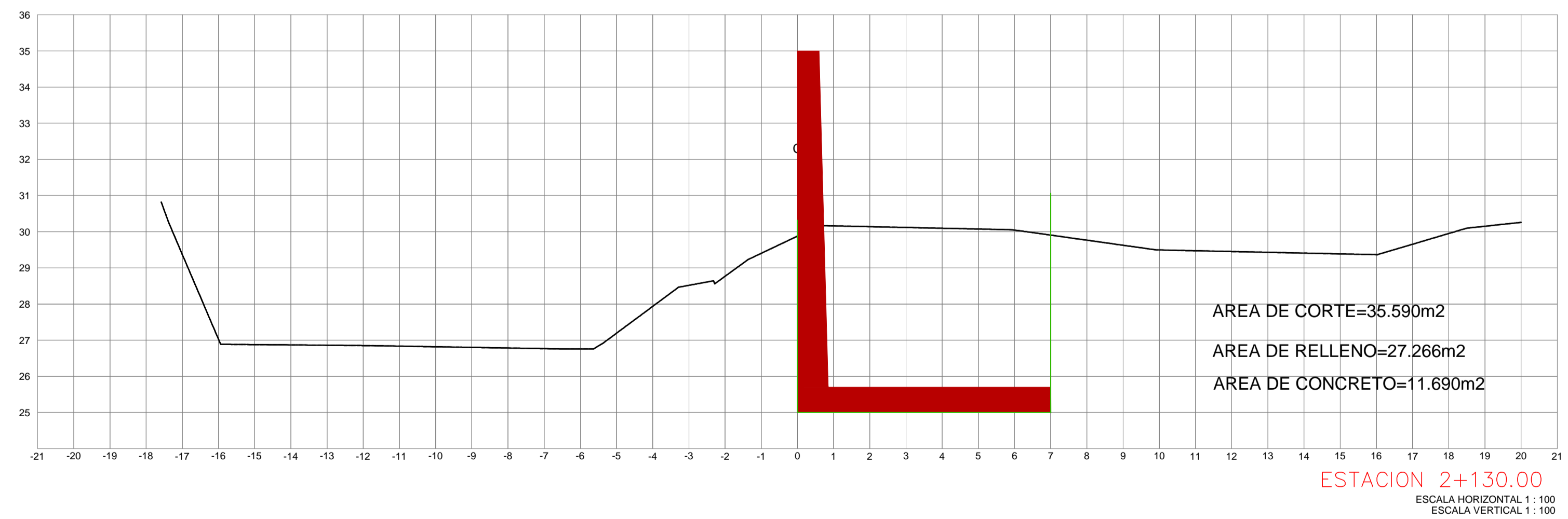
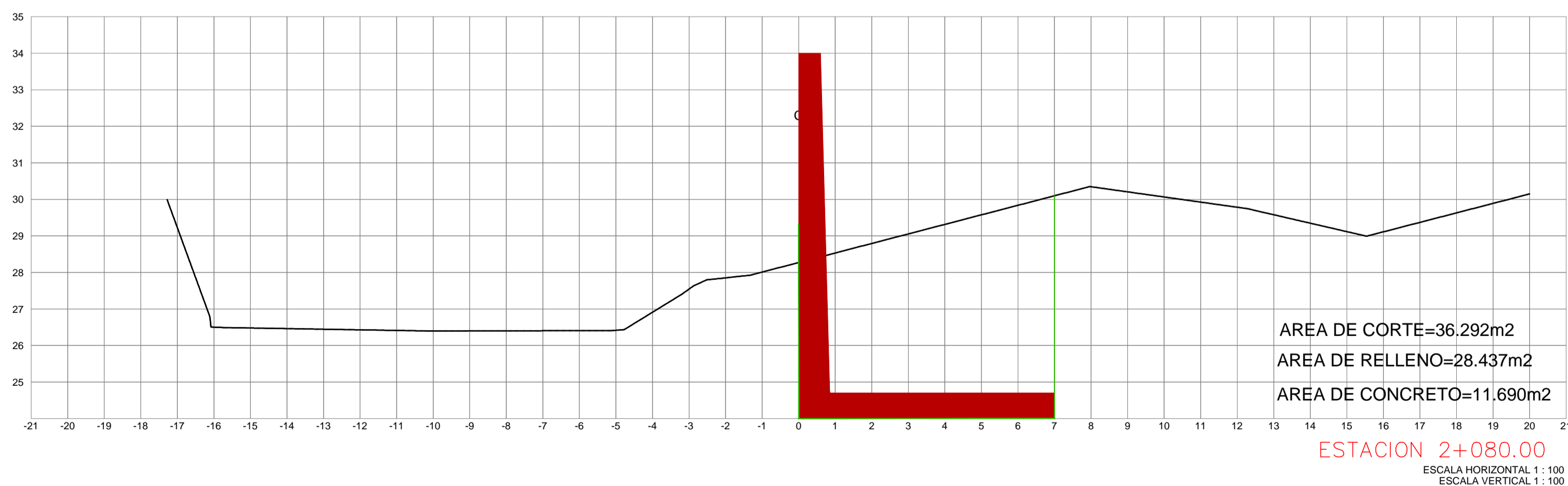
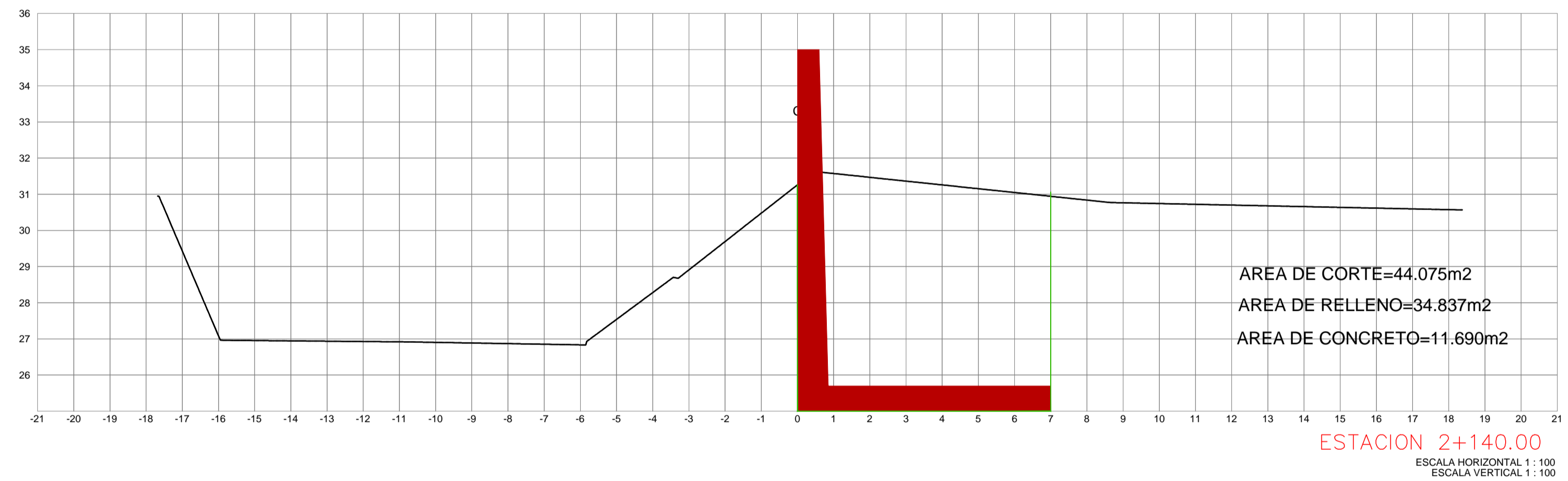
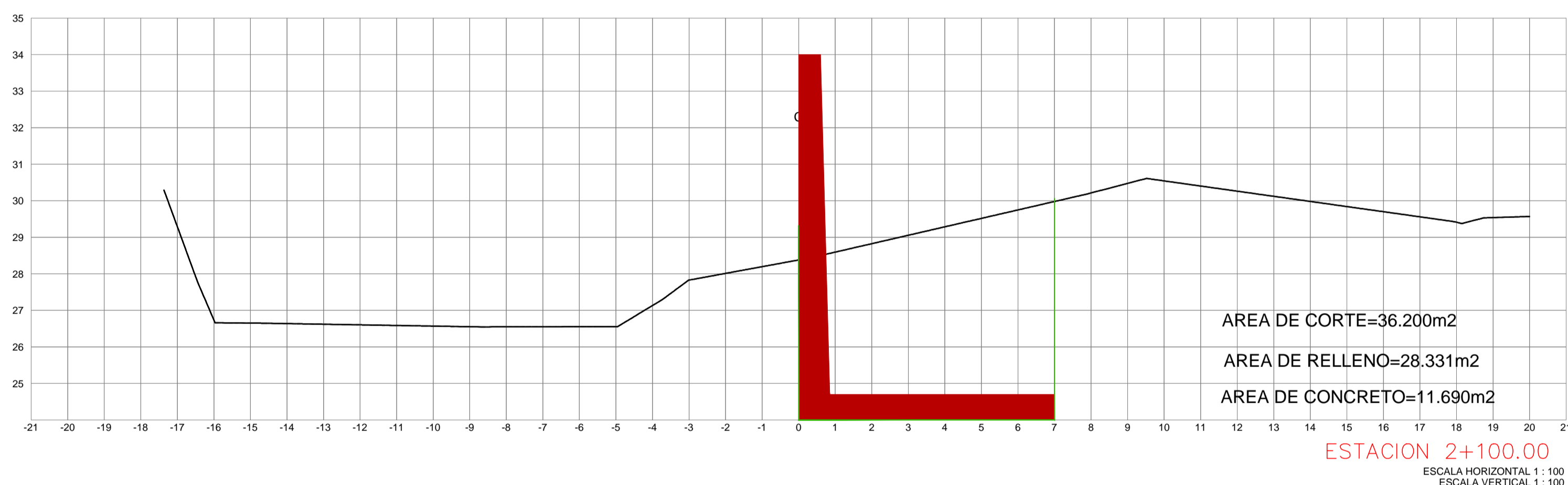
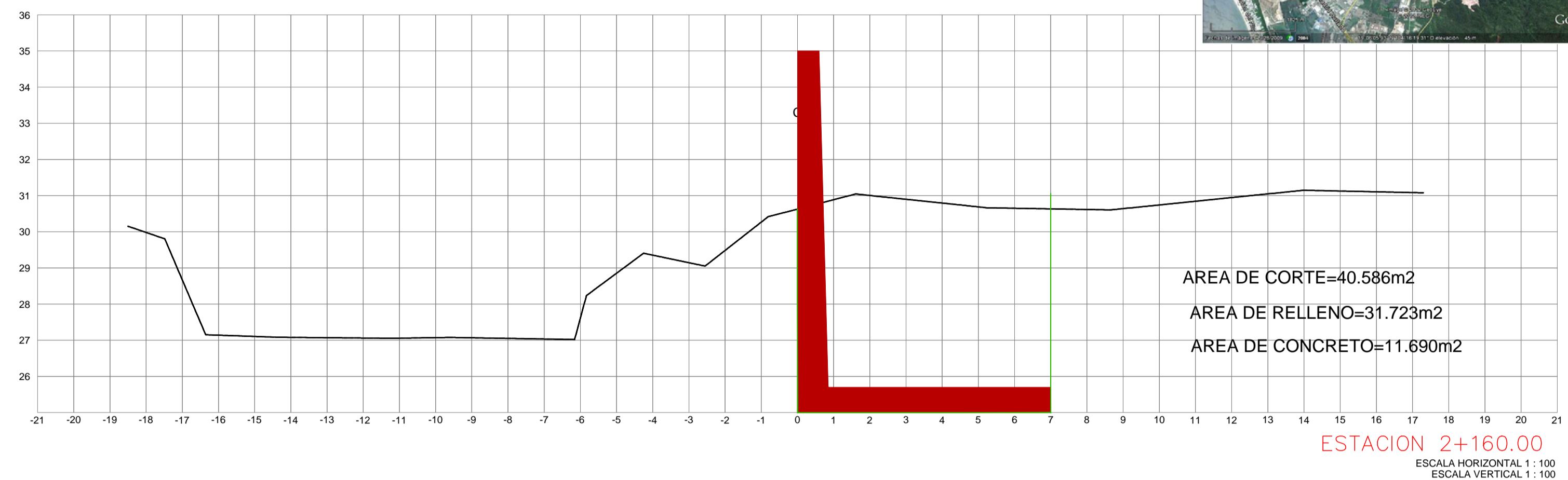
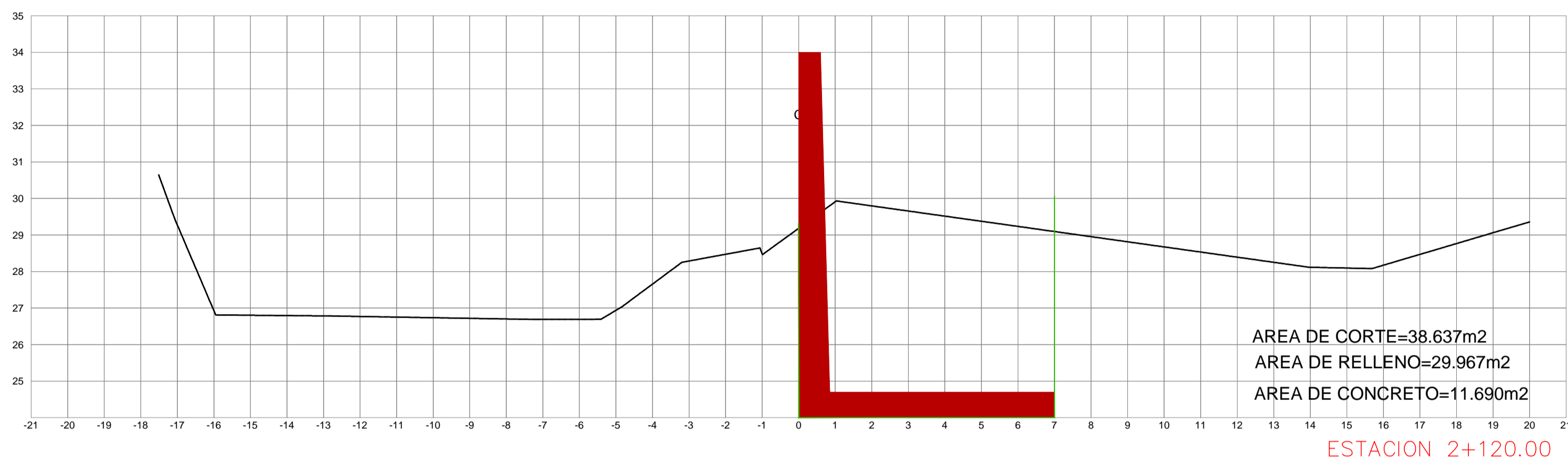
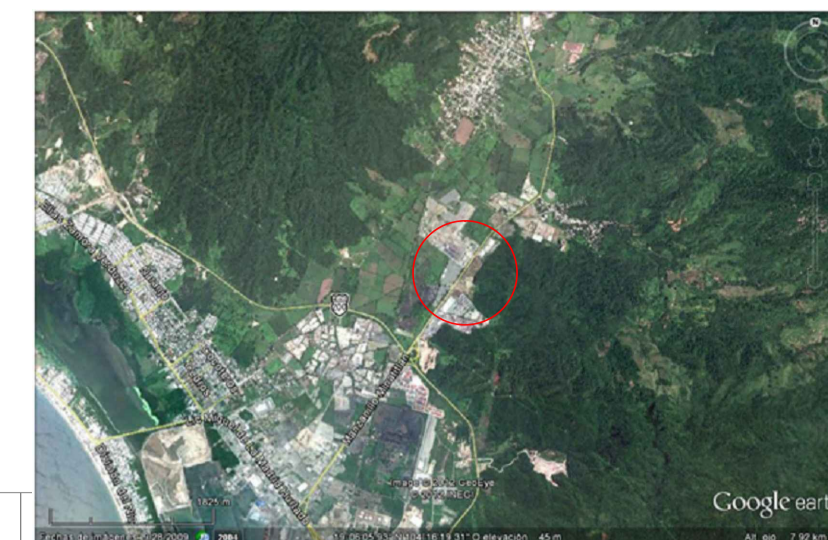

ROCHER INGENIERIA, S.A DE C.V.  
 DIRECTOR GENERAL: ING. JOSE LUIS RIVERA PEREZ  
 PROYECTO: ING. GONZALO HERRERA MORA  
 DISEÑO: ING. MARCO DOMINGUEZ RIVERA

REVISIONES			
No.	FECHA	CONCEPTO	FIRMA

**SECRETARIA DE COMUNICACIONES Y TRANSPORTES**  
 COORDINACIÓN GENERAL DE PUERTOS Y MARINA MERCANTE  
 DIRECTOR GENERAL DE PUERTOS: LIC. ALBAJARO HERNANDEZ C.  
 DIRECTOR DE OBRAS MARITIMAS Y DRAGADO: APO. ARTURO FERNANDEZ CASINO  
 SUBDIRECTOR DE CONSTRUCCION Y SUPERVISION DEL CONTROL DE OBRAS: ING. ENRIQUE ALVAREZ GONZALEZ

**Administracion Portuaria Integral de Manzanillo S.A. de C.V.**  
 DIRECTOR GENERAL: JORGE RUBEN BUSTOS ESPINO  
 GERENTE DE INGENIERIA: JULIO CESAR HUERTA FLORES  
 JEFE DEL DEPTO. TECNICO DE PROYECTOS: OSCAR LOPEZ MIRANDA  
 JEFE DEL DEPARTAMENTO DE CONSTRUCCION: JESUS A.FONSO PUENTE DE LA TORRE

PLANO DE REFERENCIA 1:  
 PLANO DE REFERENCIA 2:  
 ARCHIVO:  
 FECHA: MAYO 2014  
 IMPRESION: MAYO 2014  
 REVISO: C. BENJAMIN MUÑOZ AGUILAR  
 ELABORO Y DIBUJO: ING. ELIZABETH HINCUSA MOLINA

PLANO :  
**DELIMITACION PERIMETRAL DEL PATIO REGULADOR DE TRAILERS EN API, MANZANILLO**  
**SECCIONES CONSTRUCTIVAS**  
 APIMAN-PL-40-18-14

CROQUIS DE LOCALIZACIÓN

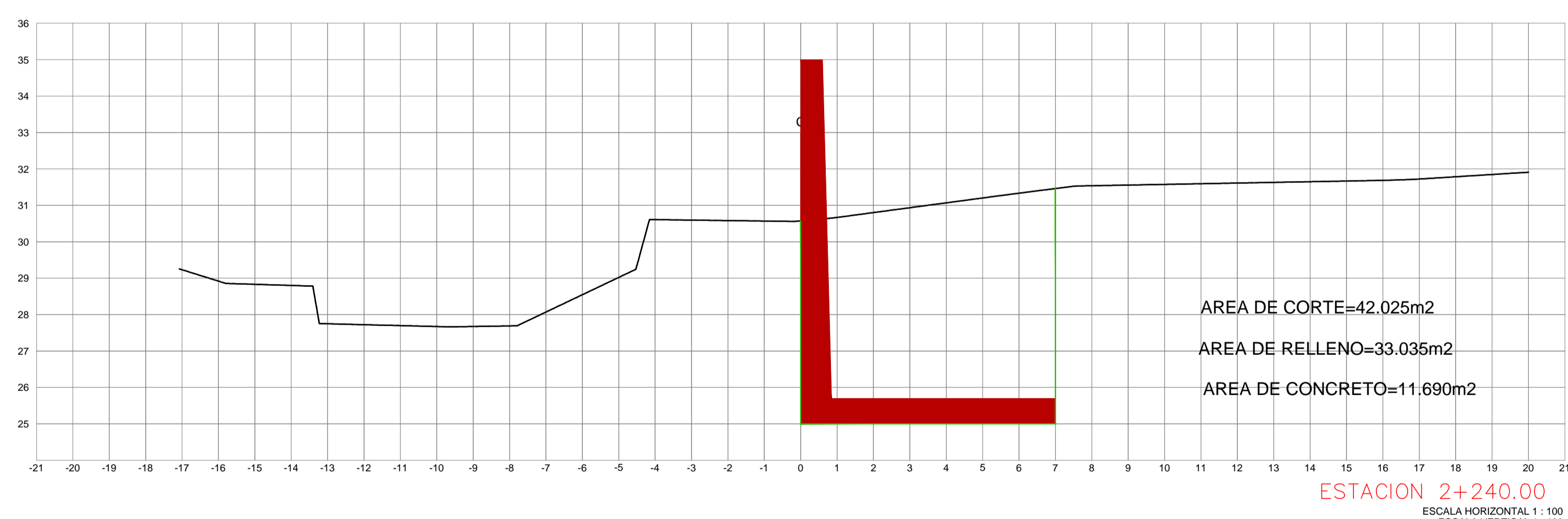
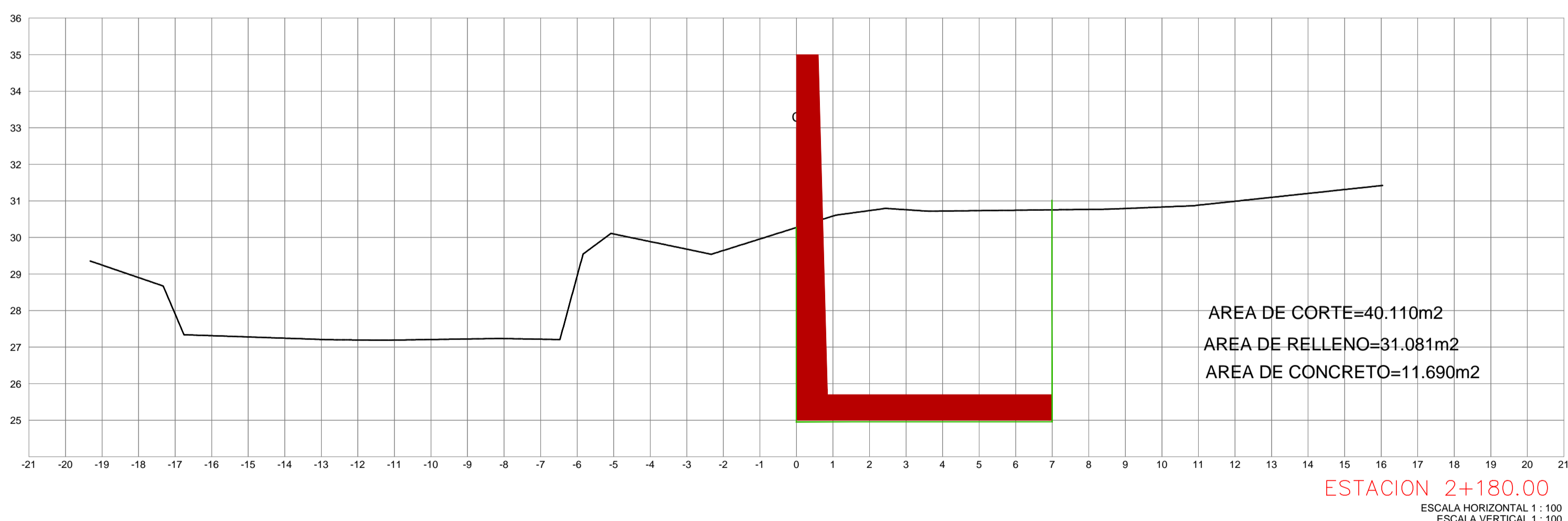
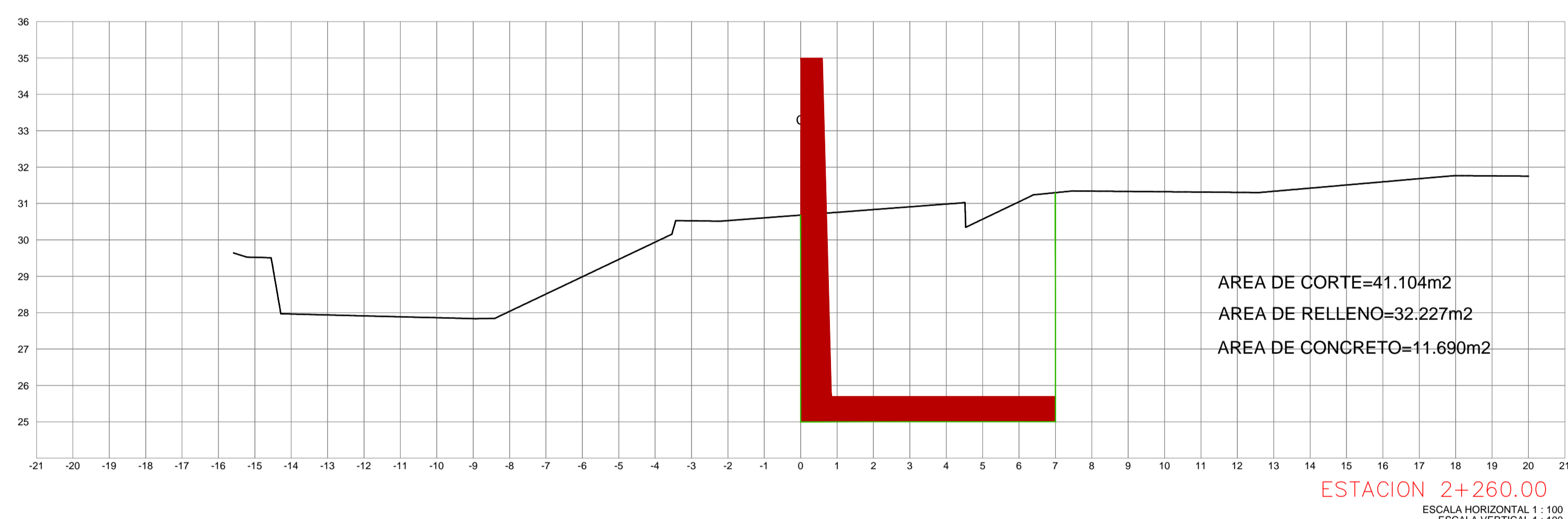
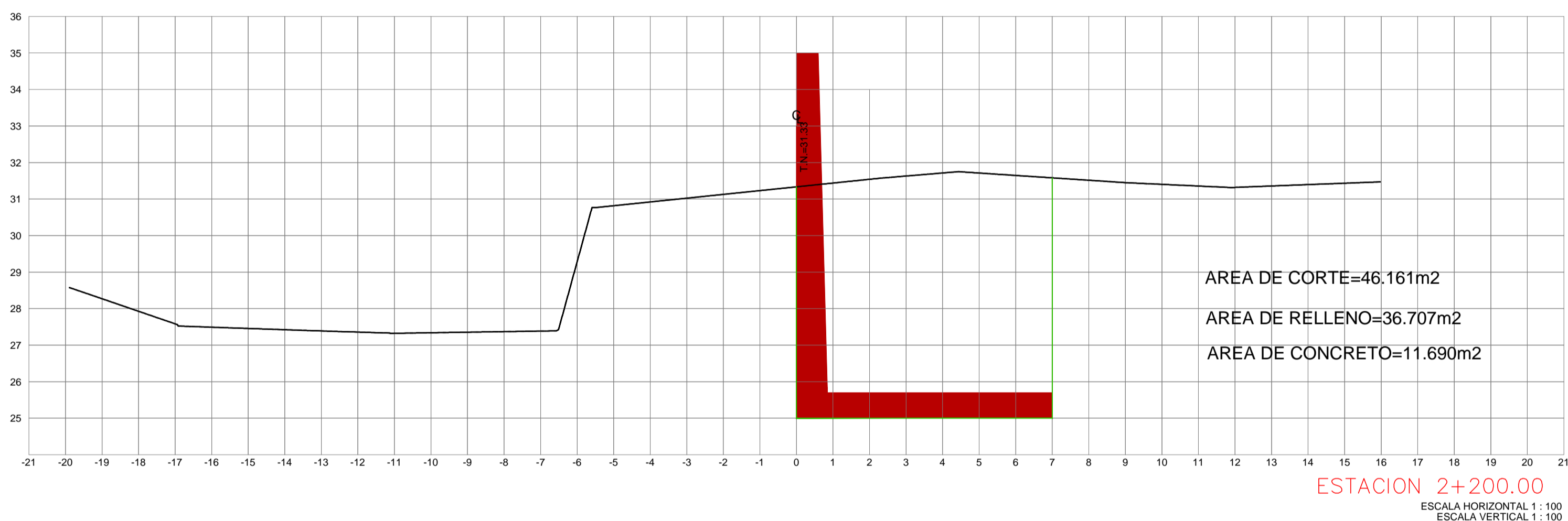
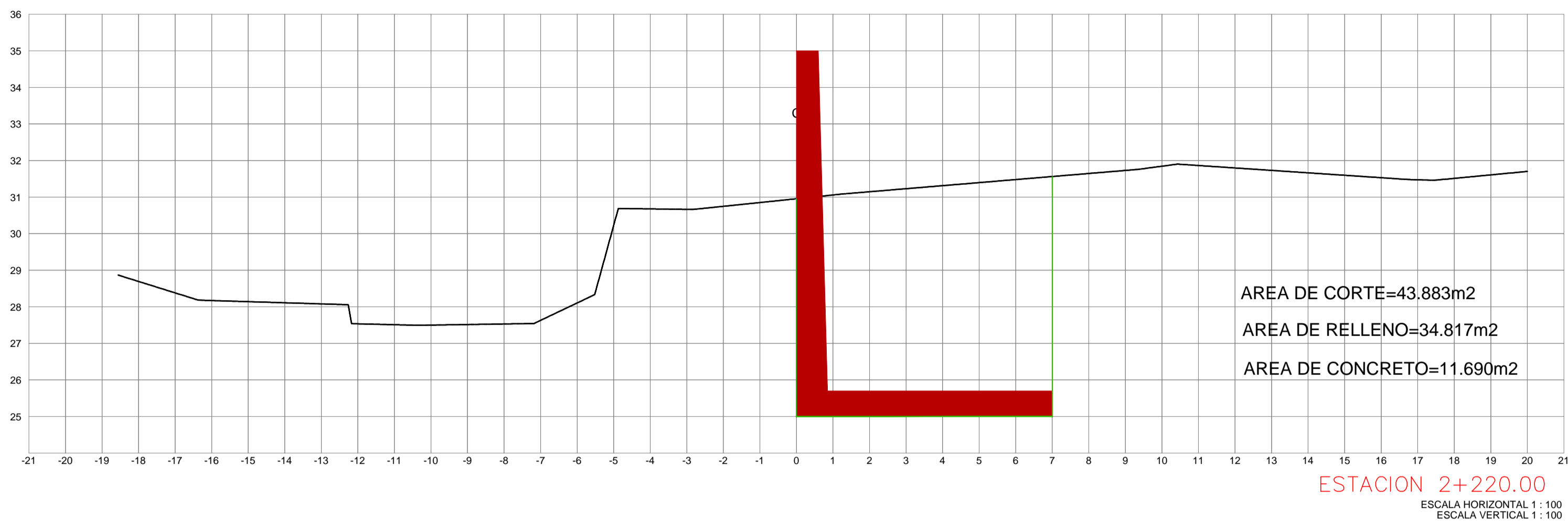
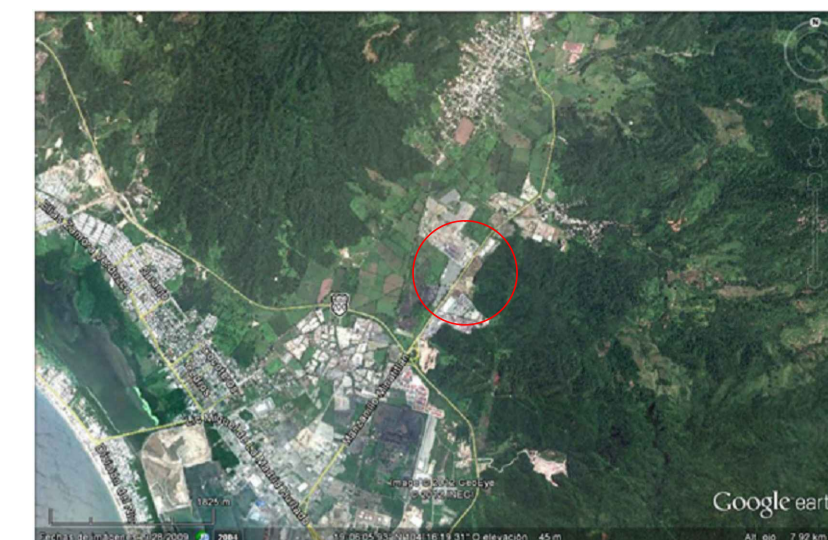

<p>ROCHER INGENIERIA, S.A. DE C.V.</p>	<p>REVISIONES</p> <table border="1"> <thead> <tr> <th>No.</th> <th>FECHA</th> <th>CONCEPTO</th> <th>FIRMA</th> </tr> </thead> <tbody> <tr><td> </td><td> </td><td> </td><td> </td></tr> <tr><td> </td><td> </td><td> </td><td> </td></tr> <tr><td> </td><td> </td><td> </td><td> </td></tr> <tr><td> </td><td> </td><td> </td><td> </td></tr> </tbody> </table>				No.	FECHA	CONCEPTO	FIRMA																	<p>SECRETARIA DE COMUNICACIONES Y TRANSPORTES</p> <p>MANZANILLO COORDINACIÓN GENERAL DE PUERTOS Y MARINA MERCANTE</p>	<p>Administración Portuaria Integral de Manzanillo S.A. de C.V.</p>	<p>PLANO DE REFERENCIA 1: PLANO DE REFERENCIA 1:</p> <p>ARCHIVO:</p> <p>FECHA: MAYO 2014</p> <p>IMPRESION: MAYO 2014</p> <p>REVISO: C. BENJAMIN MUÑOZ AGUILAR</p> <p>ELABORO Y DIBUJO: ING. ELIZABETH HINCUSA MOLINA</p>	<p>PLANO : DELIMITACION PERIMETRAL DEL PATIO REGULADOR DE TRAILERS EN API, MANZANILLO SECCIONES CONSTRUCTIVAS</p>
	No.	FECHA	CONCEPTO	FIRMA																								
<p>DIRECTOR GENERAL: ING. JOSÉ LUIS RIVERA PÉREZ</p> <p>PROYECTO: ING. ELIZABETH HINCUSA MOLINA</p> <p>SEAL: ING. MARCO DOMINGO RIVERA</p>	<p>DIRECTOR GENERAL DE PUERTOS: LIC. ALBERTO HERNÁNDEZ C.</p> <p>DIRECTOR DE OBRAS MARITIMAS Y DRAGADO: APO. ARTURO PÉREZ CASIÑO</p> <p>SUBDIRECTOR DE CONSTRUCCIÓN Y SUPERVISIÓN DEL CONTROL DE OBRAS: ING. ENRIQUE ALVAREZ GONZÁLEZ</p>	<p>DIRECTOR GENERAL: JORGE RUBÉN BUSTOS ESPINO, VICEALMIRANTE</p> <p>JEFE DE INGENIERIA: JULIO CESAR HUERTA FLORES, C.F.D.-E.P.OF. No. 437884</p> <p>JEFE DEL DPTO. TECNICO DE PROYECTOS: OSCAR LOPEZ MIRANDA, C.F.D.-E.P.OF. No. 86413</p> <p>JEFE DEL DEPARTAMENTO DE CONSTRUCCION: JESUS A.FONSO PUENTE DE LA TORRE, C.F.D.-E.P.OF. No. 4148463</p>	<p>APIMAN-PL-40-19-14</p>																									

CROQUIS DE LOCALIZACIÓN

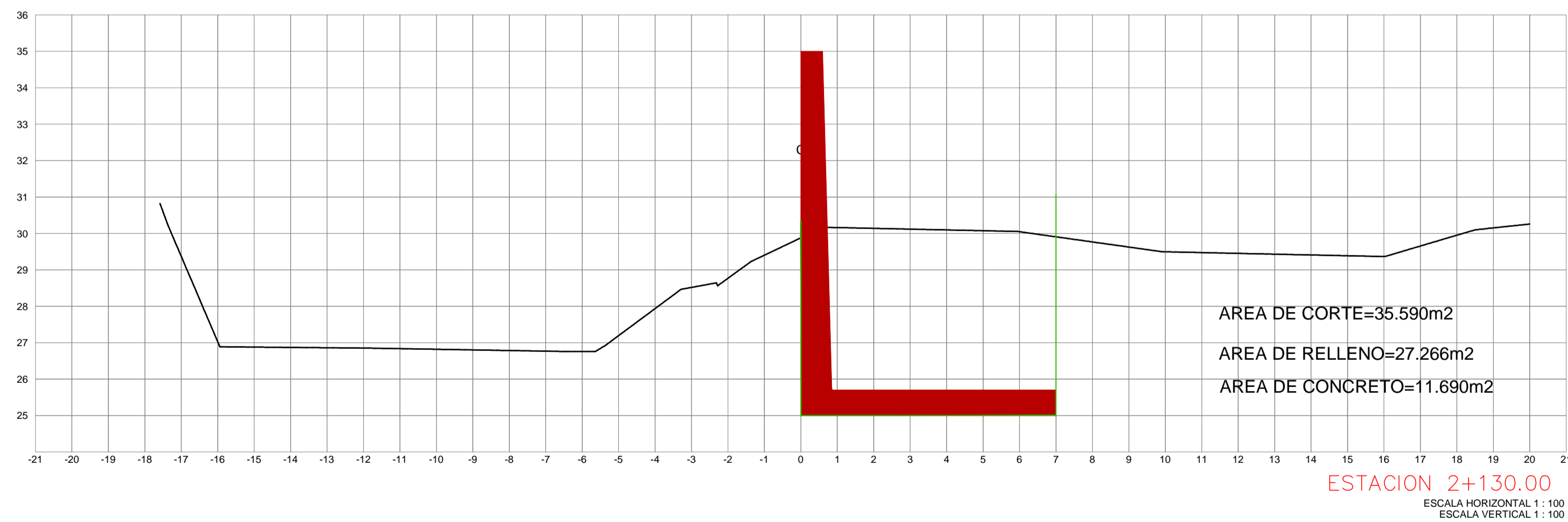
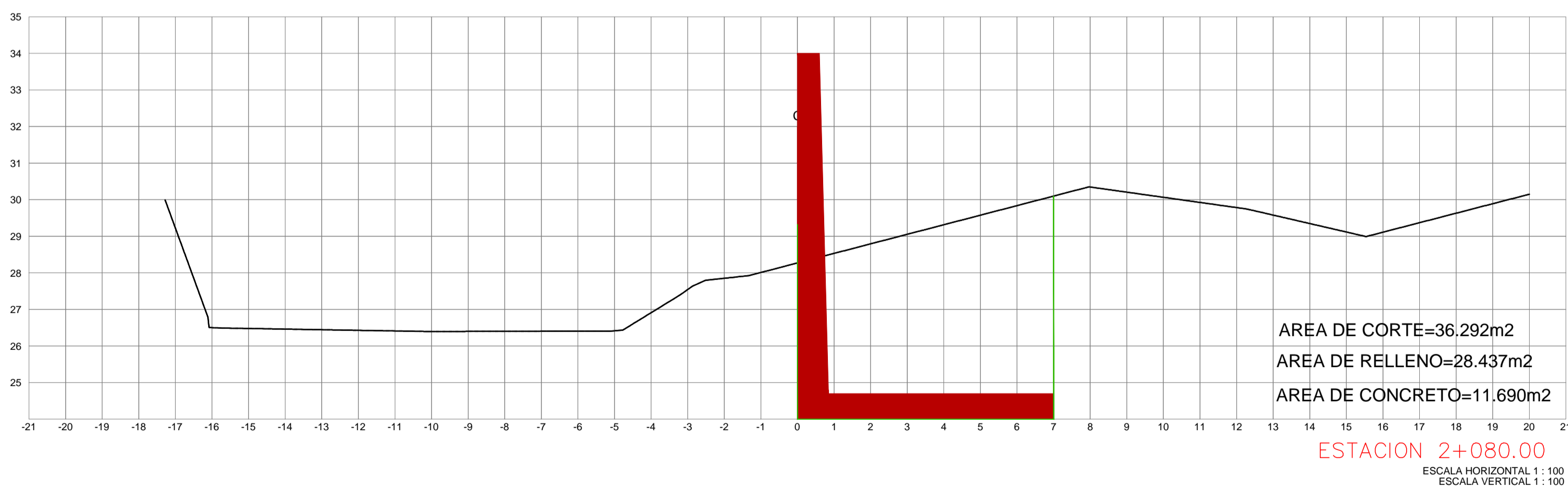
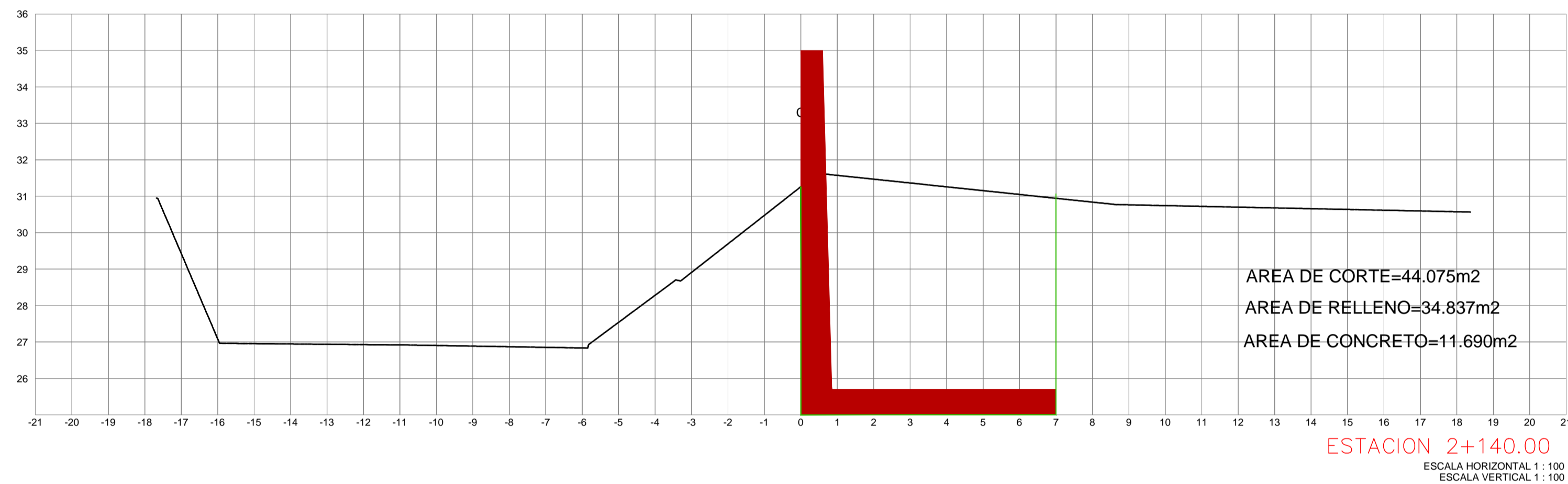
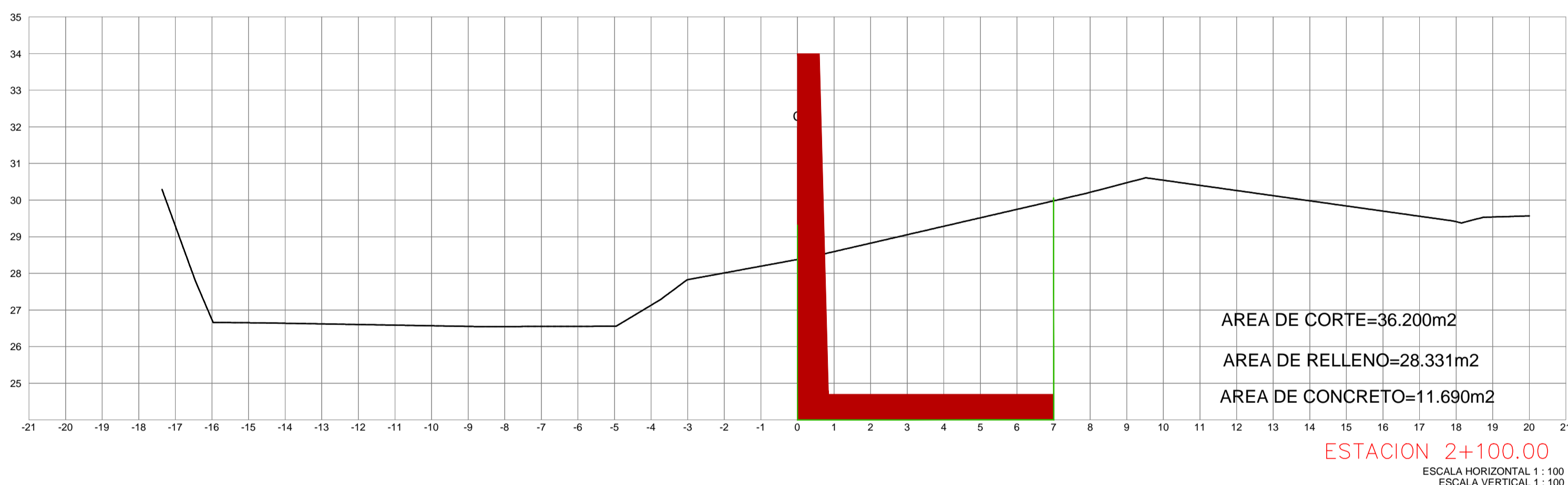
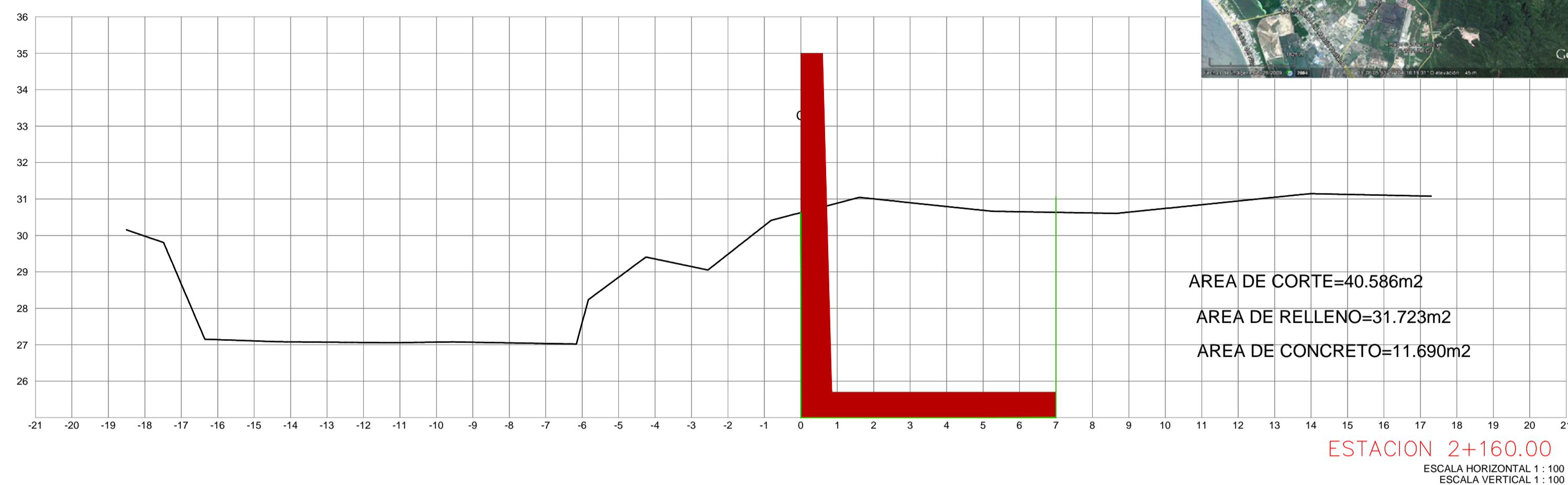
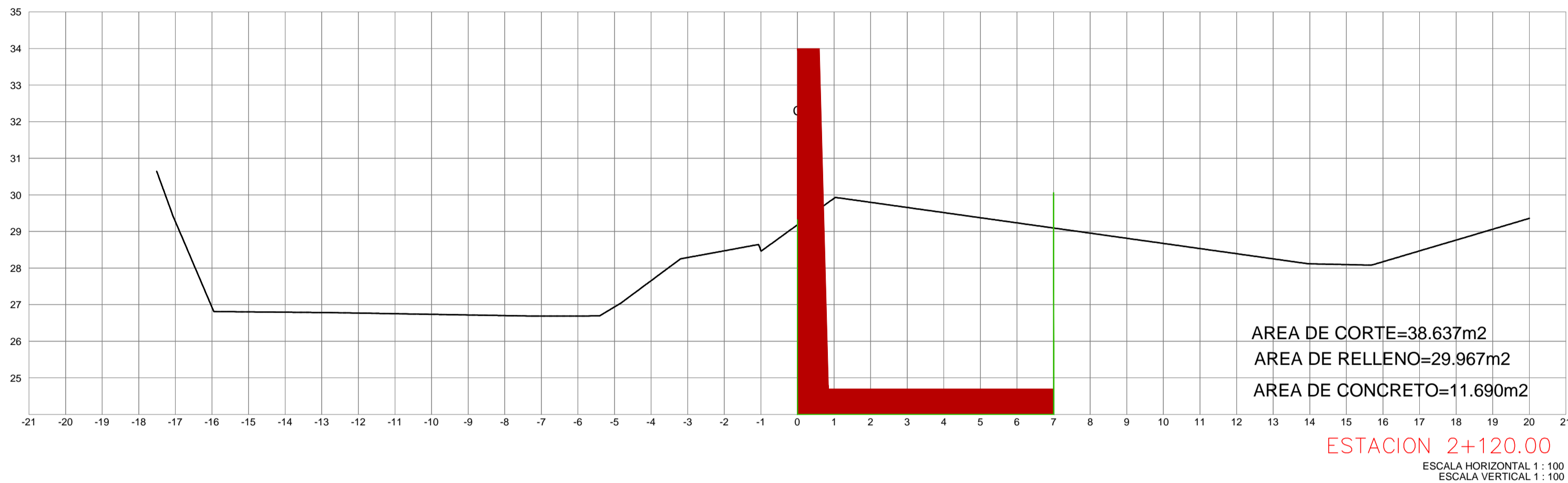
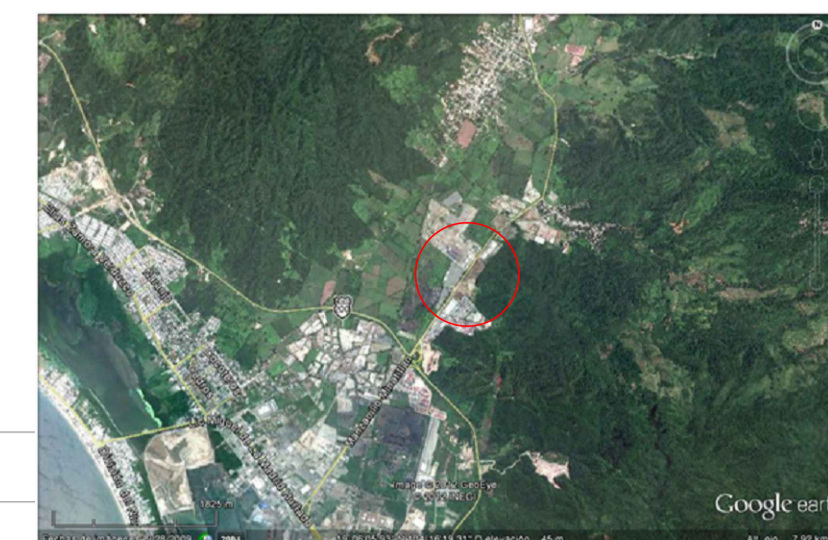

REVISIONES				SECRETARIA DE COMUNICACIONES Y TRANSPORTES COORDINACION GENERAL DE PUERTOS Y MARINA MERCANTE	MANZANILLO COORDINACION GENERAL DE PUERTOS Y MARINA MERCANTE	Administracion Portuaria Integral de Manzanillo S.A. de C.V.			PLANO D <sup>o</sup> REFERENCIA 1: PLANO B <sup>o</sup> REFERENCIA 1: ARCHIVO: FECHA: MAYO 2014 IMPRESION: MAYO 2014 REVISO: C. BENJAVIN MUÑOZ AGUILAR ELABORO Y DIBUJO: ING. ELIZABETH HINOJOSA MOLINA	PLANO : DELIMITACION PERIMETRAL DEL PATIO REGULADOR DE TRAILERS EN API, MANZANILLO SECCIONES CONSTRUCTIVAS
No.	FECHA	CONCEPTO	FIRMA			DIRECTOR GENERAL	GERENTE DE INGENIERIA	JEF. DE DEPTO. TECNICO DE PROYECTOS		
				DIR. ALEJANDRO HERNANDEZ C.	JULIO CESAR HUERTA FLORES GERENTE DE INGENIERIA C.F.D. EPDF. No. 192864	OSCAR LOPEZ MIRANDA JEFE DE DEPTO. TECNICO DE PROYECTOS C.F.D. EPDF. No. 669433	JESUS ALFONSO PUENTE DE LA TORRE JEFE DEL DEPARTAMENTO DE CONSTRUCCION C.F.D. EPDF. No. 414693	APIMAN-PL-40-20-14		

D:\Proyectos\2014\201405\20140514\20140514\_01.dwg (1:100) 14/05/2014 10:00:00 AM

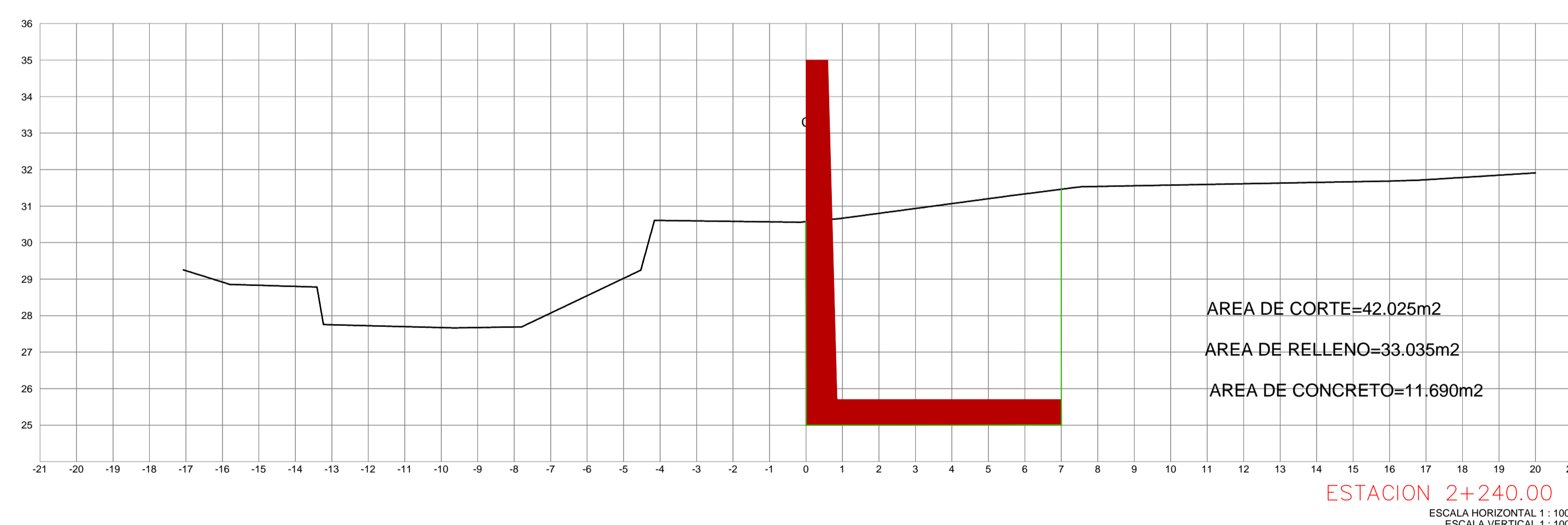
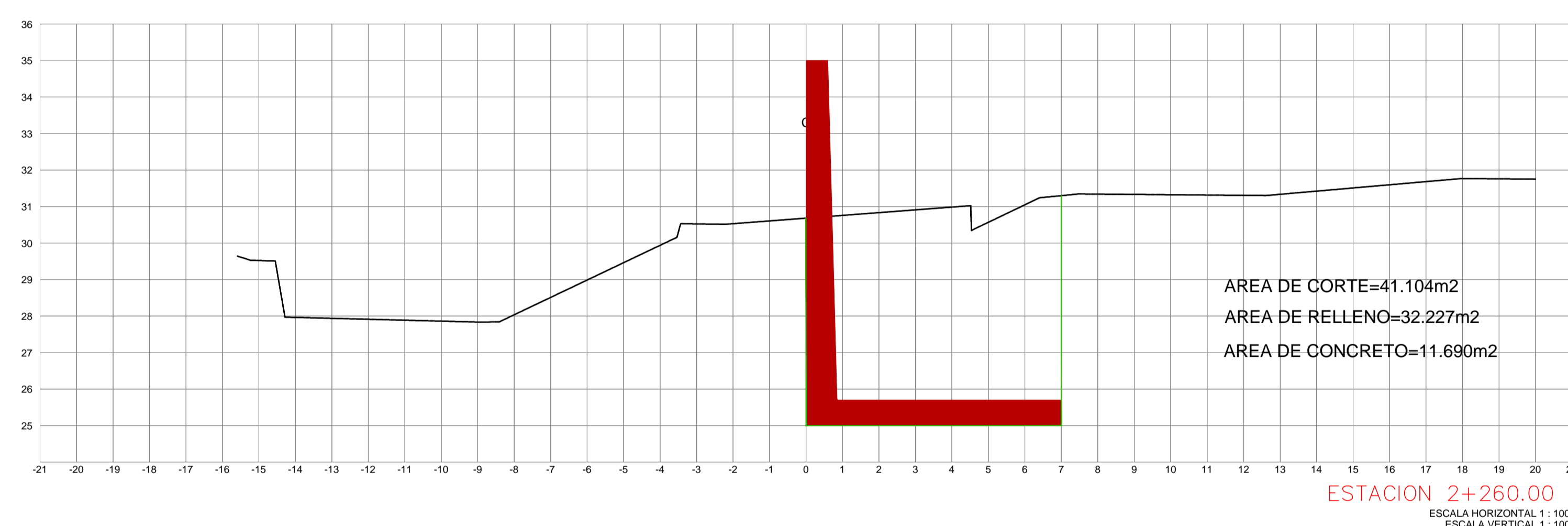
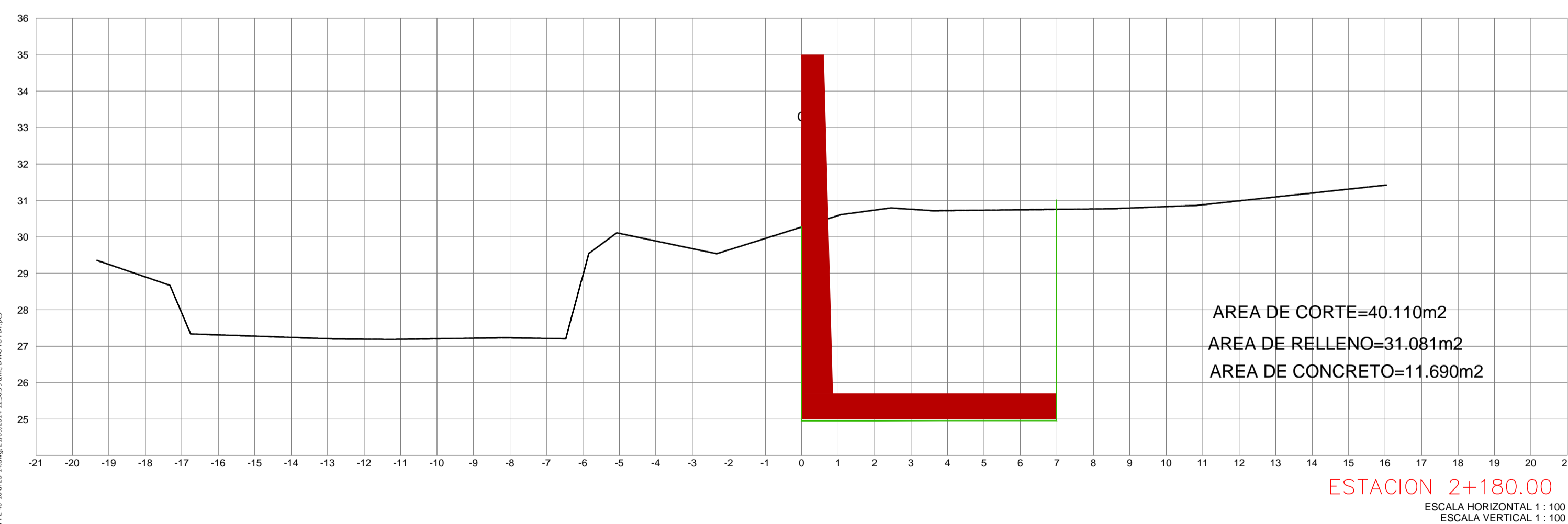
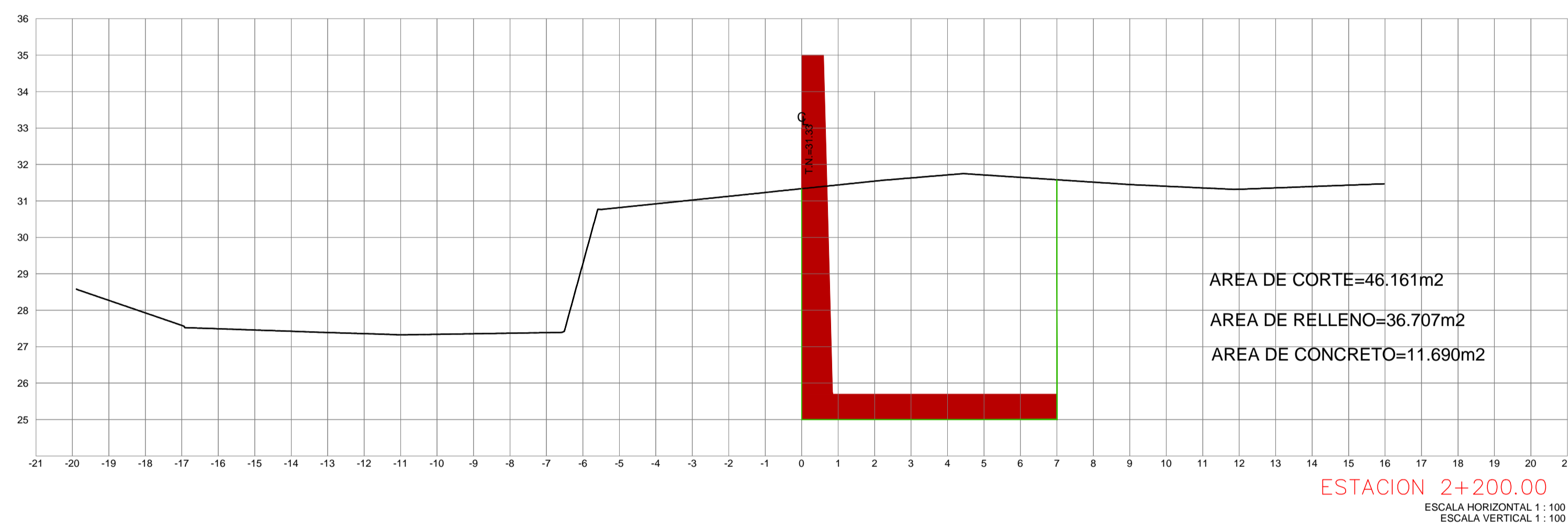
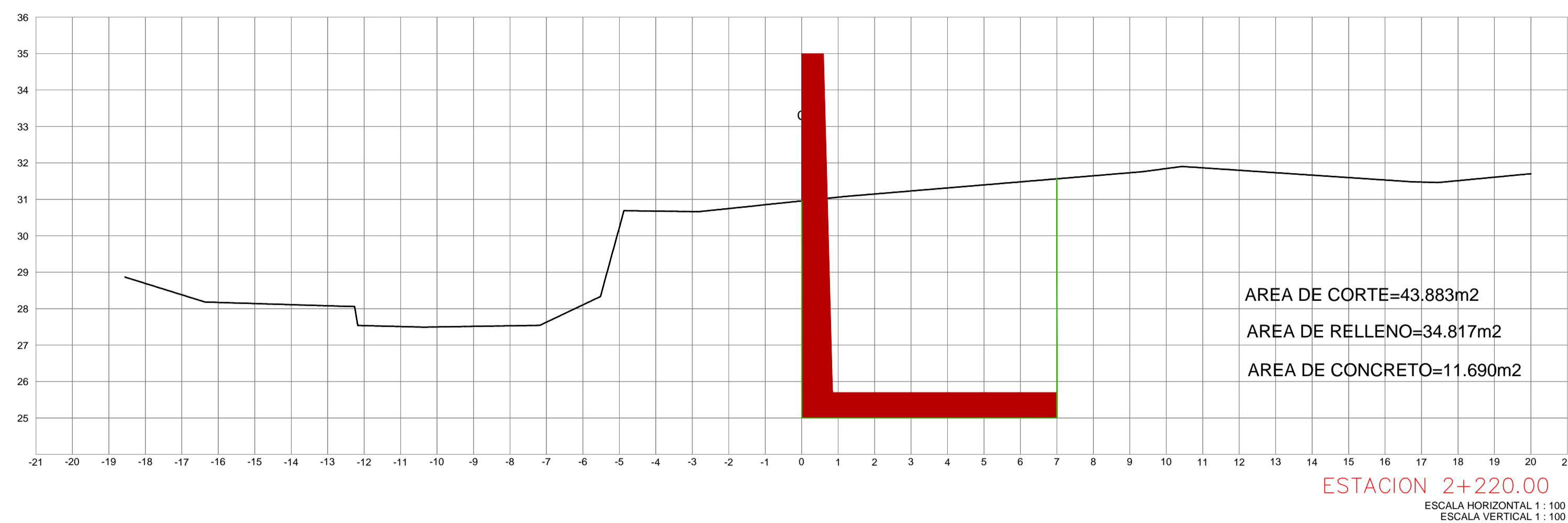
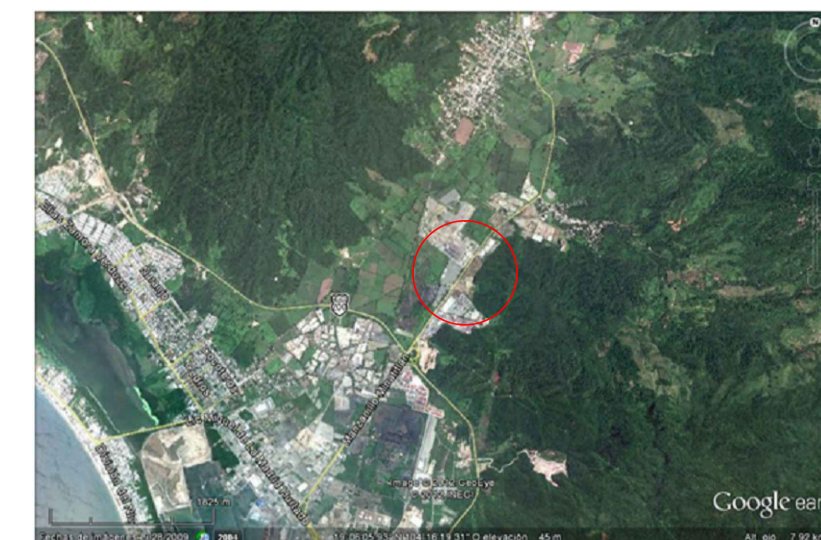

REVISIONES				SECRETARIA DE COMUNICACIONES Y TRANSPORTES COORDINACION GENERAL DE PUERTOS Y MARINA MERCANTE	MANZANILLO COORDINACION GENERAL DE PUERTOS Y MARINA MERCANTE	PLANO DE REFERENCIA 1: PLANO DE REFERENCIA 1: ARCHIVO: FECHA: MAYO 2014 IMPRESION: MAYO 2014 REVISO: C. BENJAMIN MUÑOZ AGUILAR ELABORO Y DIBUJO: ING. ELIZABETH HINCUSA MOLINA	PLANO : DELIMITACION PERIMETRAL DEL PATIO REGULADOR DE TRAILERS EN API, MANZANILLO SECCIONES CONSTRUCTIVAS				
No.	FECHA	CONCEPTO	FIRMA								
				DIRECTOR GENERAL DE PUERTOS	DIRECTOR DE OBRAS MARITIMAS Y DRAGADO	SUBDIRECTOR DE CONSTRUCCION Y SUPERVISION DE CONTROL DE OBRAS	DIRECTOR GENERAL JORGE RUBEN BUSTOS PEREIRA VICEALFIRANTE	DIRECTOR DE INGENIERIA JULIO CESAR HERRERA FLORES C.F.D. - B.P.D.F. No. 437864	JEFE DEL DPTO. TECNICO DE PROYECTOS OSCAR LOPEZ MIRANDA C.F.D. - B.P.D.F. No. 66413	JEFE DEL DEPARTAMENTO DE CONSTRUCCION JESUS A.FONSO PUENTE DE LA TORRE C.F.D. - B.P.D.F. No. 4148463	
ROCHER INGENIERIA, S.A DE C.V. DIRECTOR GENERAL: ING. JOSE LUIS RIVERA PEREZ PROYECTOS: ING. ELIZABETH HINCUSA MOLINA DIBUJO: ING. MARCO DOMINICIS				LIC. ALBERTO HERNANDEZ C.	APD. ARTURO PEREZ CASINO	ING. ENRIQUE ALVAREZ GONZALEZ					APIMAN-PL-40-21-14

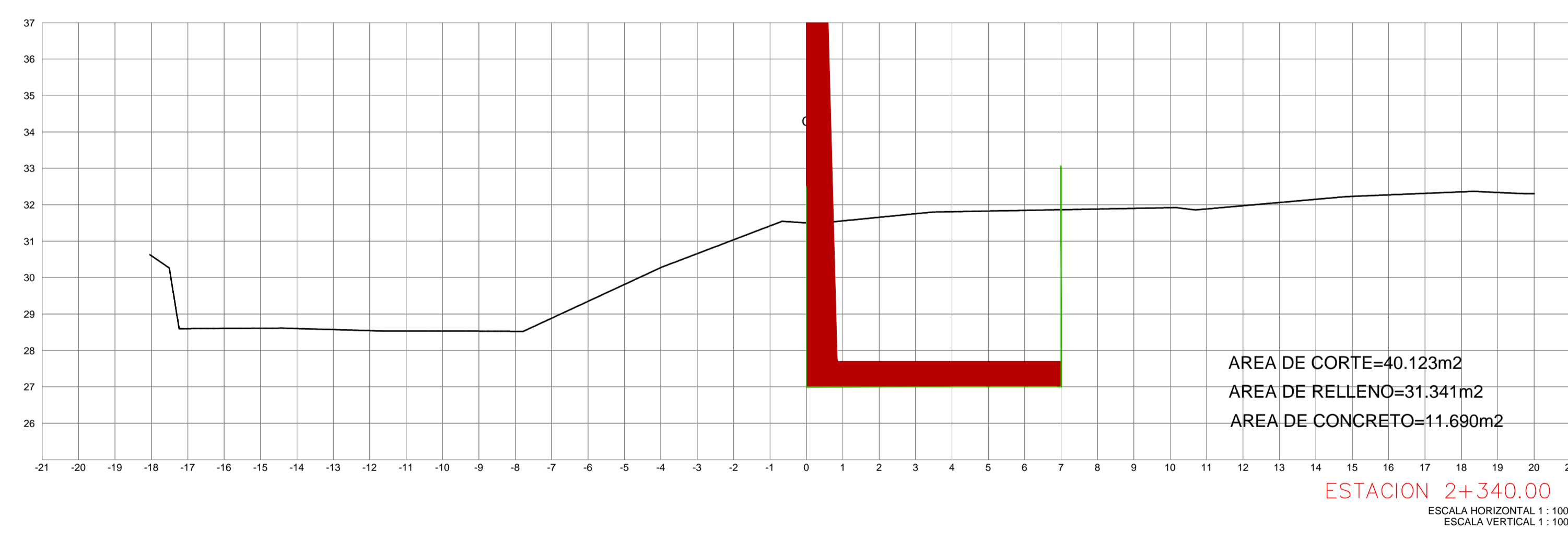
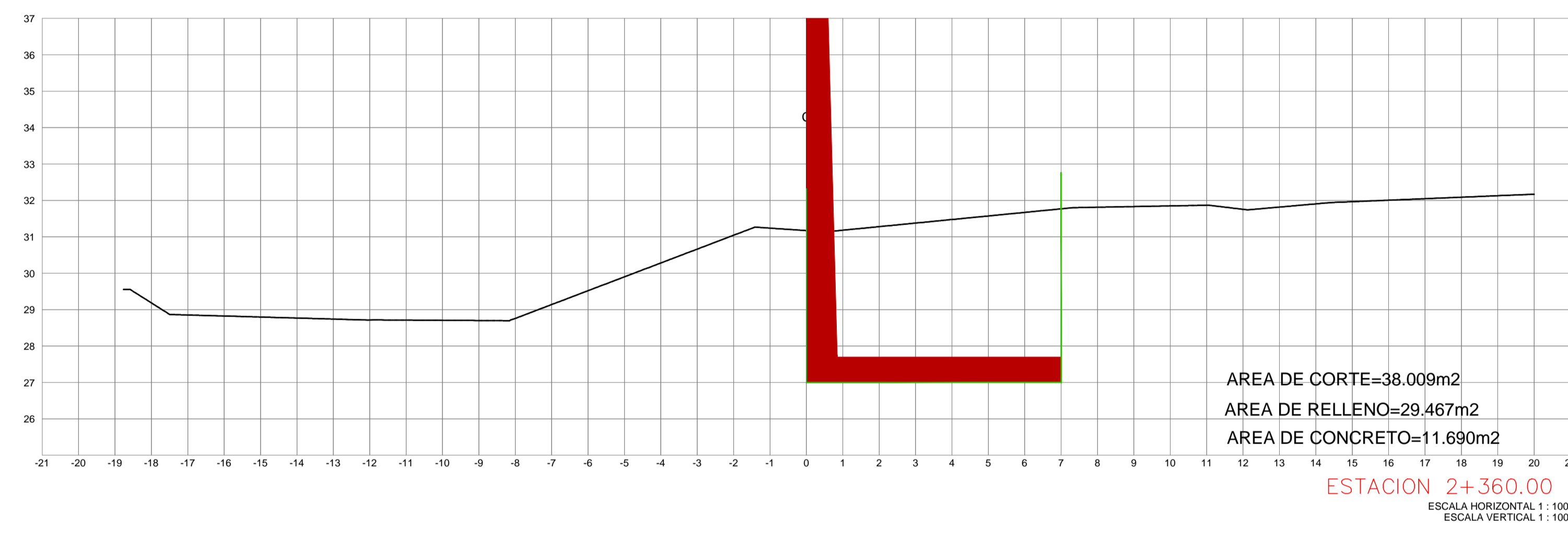
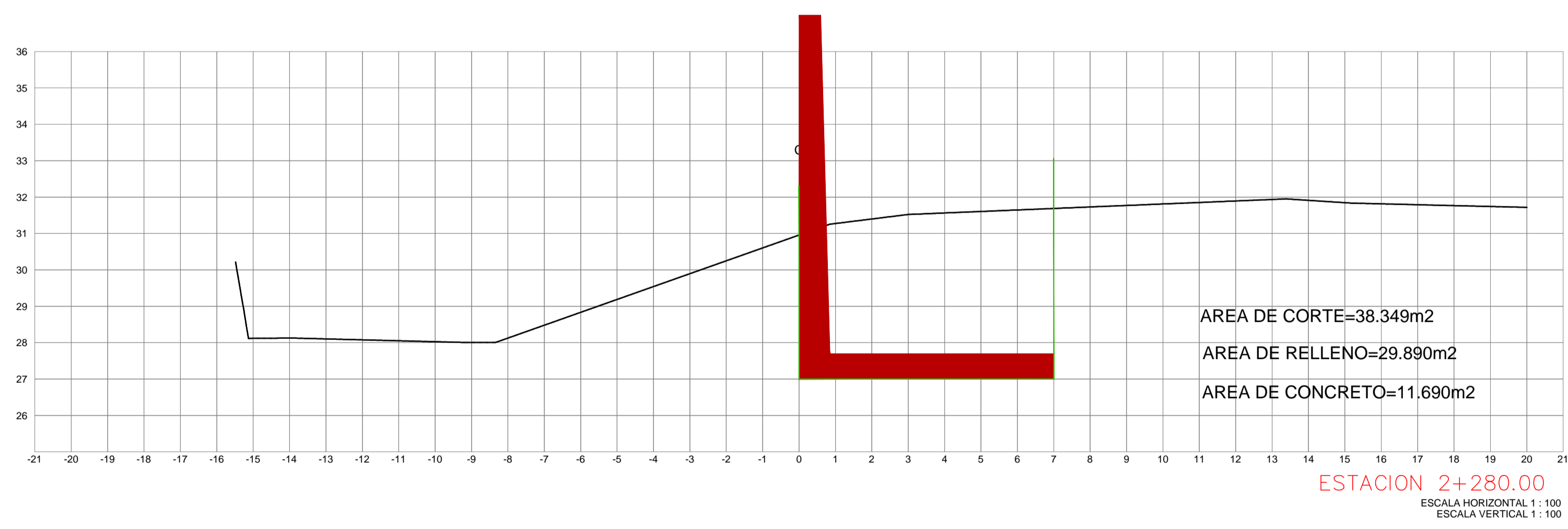
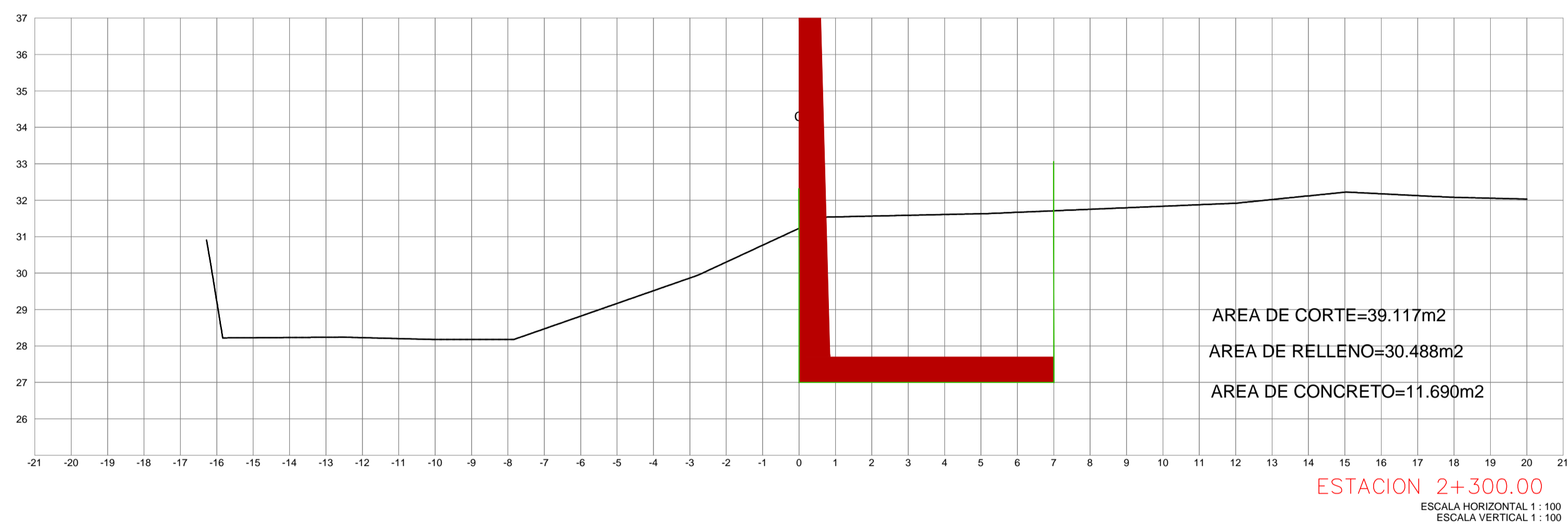
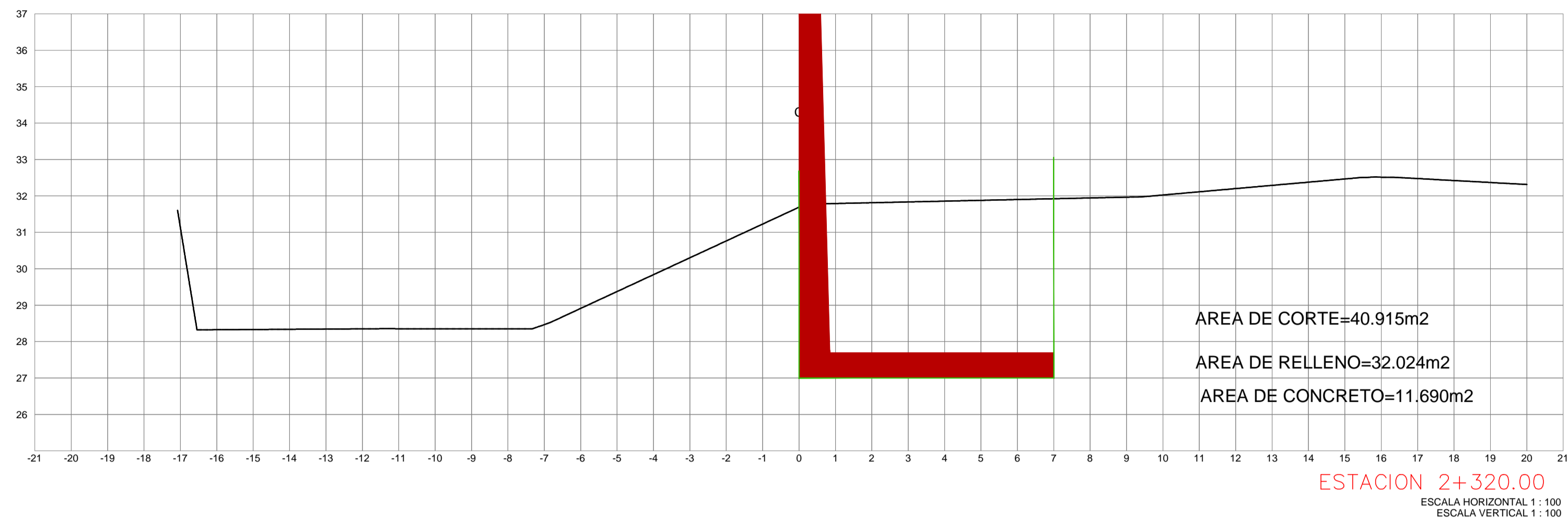
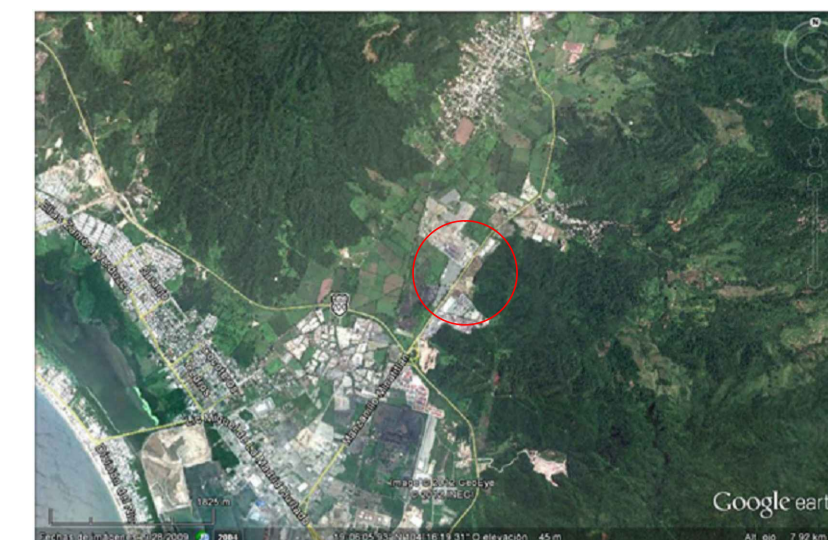

REVISIONES				SECRETARIA DE COMUNICACIONES Y TRANSPORTES COORDINACION GENERAL DE PUERTOS Y MARINA MERCANTE	Manzanillo COORDINACION GENERAL DE PUERTOS Y MARINA MERCANTE	PLANO DE REFERENCIA 1: PLANO DE REFERENCIA 1:	PLANO : DELIMITACION PERIMETRAL DEL PATIO REGULADOR DE TRAILERS EN API, MANZANILLO SECCIONES CONSTRUCTIVAS			
No.	FECHA	CONCEPTO	FIRMA							
				DIRECTOR GENERAL DE PUERTOS LIC. ALEJANDRO HERNANDEZ C.	DIRECTOR DE OBRAS MARITIMAS Y DRENAJE ING. ARIEL JOE TELMEZ CASINO	SUBDIRECTOR DE CONSTRUCCION Y SUPERVISION DEL CONTROL DE OBRAS ING. ENRIQUE ALVAREZ GONZALEZ	JEFE DEL DEPTO. TECNICO DE PROYECTOS OSCAR LOPEZ MIRANDA CTD. PROF. No. 629433	JEFE DEL DEPARTAMENTO DE CONSTRUCCION JESUS ALFONSO PUENTE DE LA TORRE CTD. PROF. No. 4145493	REVISO : C. BENJAMIN MUÑOZ AGUILAR ELABORO Y DIBUJO : ING. ELIZABETH HINOJOSA MOLINA	APIMAN-PL-40-22-14

ROCHER INGENIERIA, S.A DE C.V.  
 DIRECTOR GENERAL: ING. JOSE LUIS RIVERA PEREZ  
 PRESIDENTE: ING. EDUARDO HERRERA VELAZQUEZ  
 GERENTE: ING. MARCO ANTONIO PEREZ

CROQUIS DE LOCALIZACIÓN

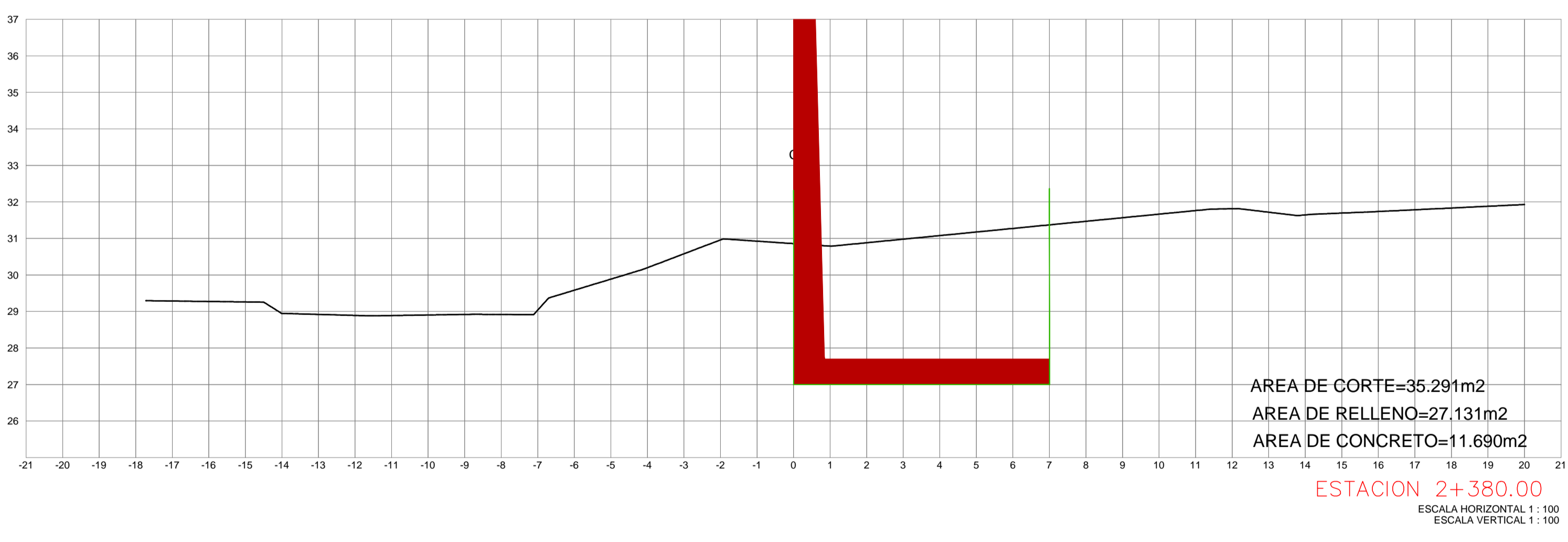
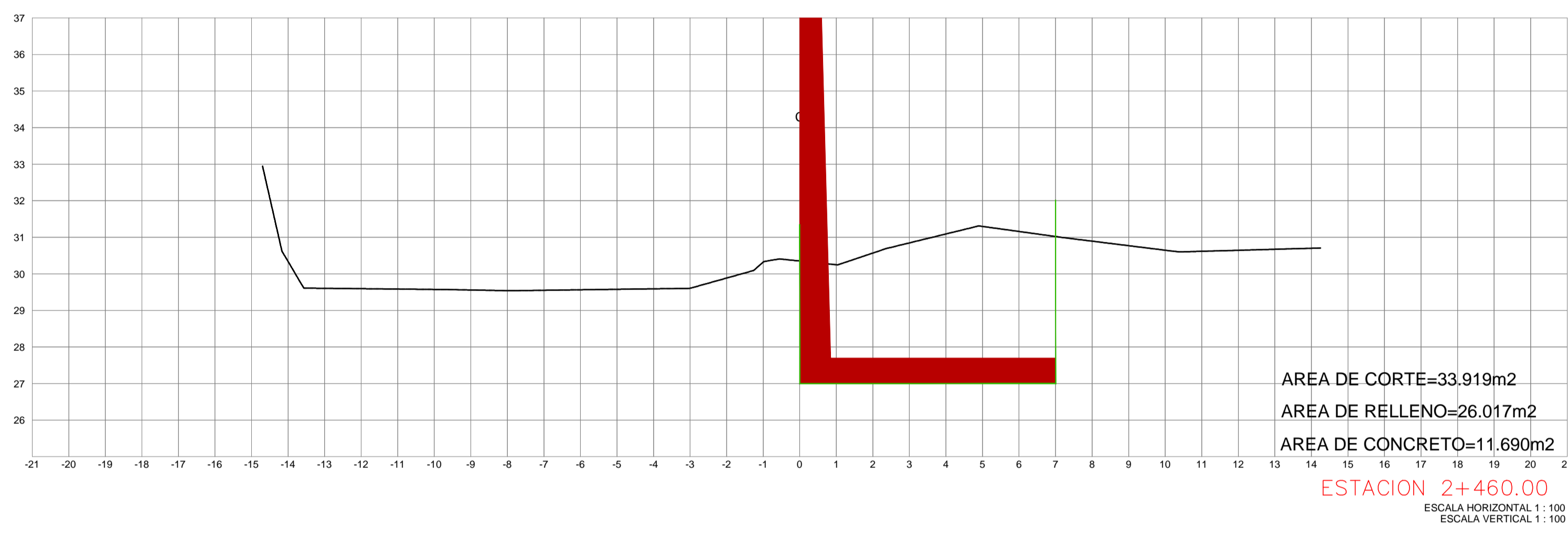
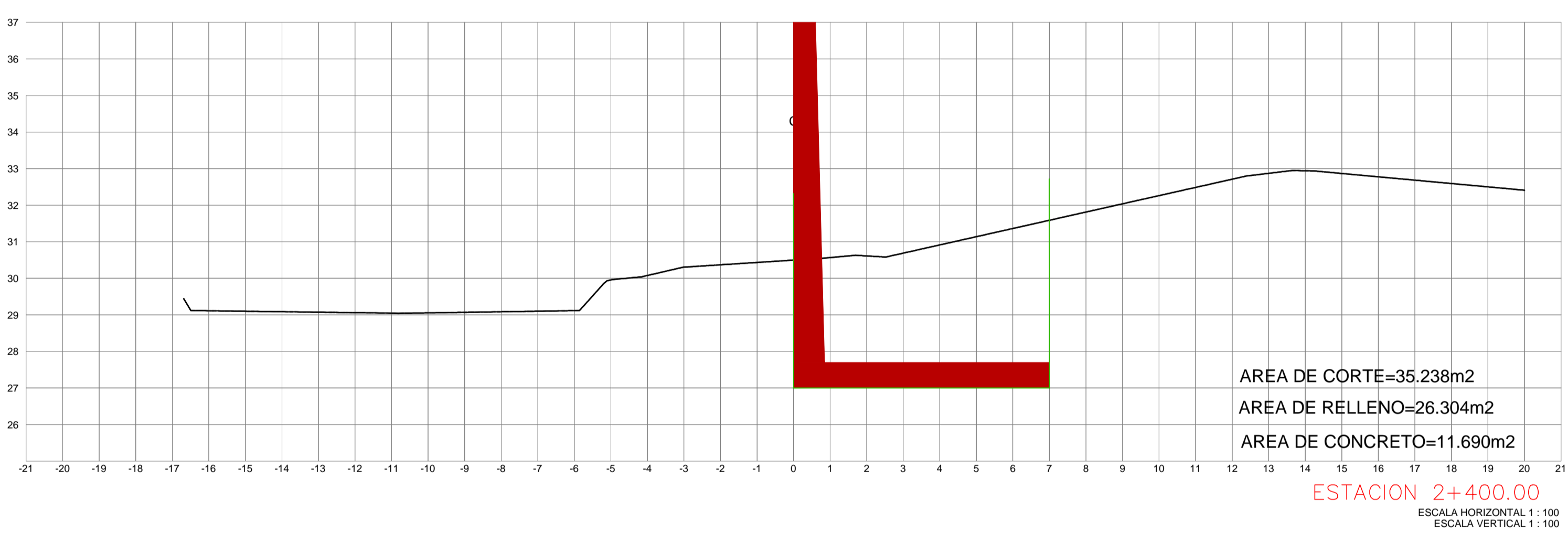
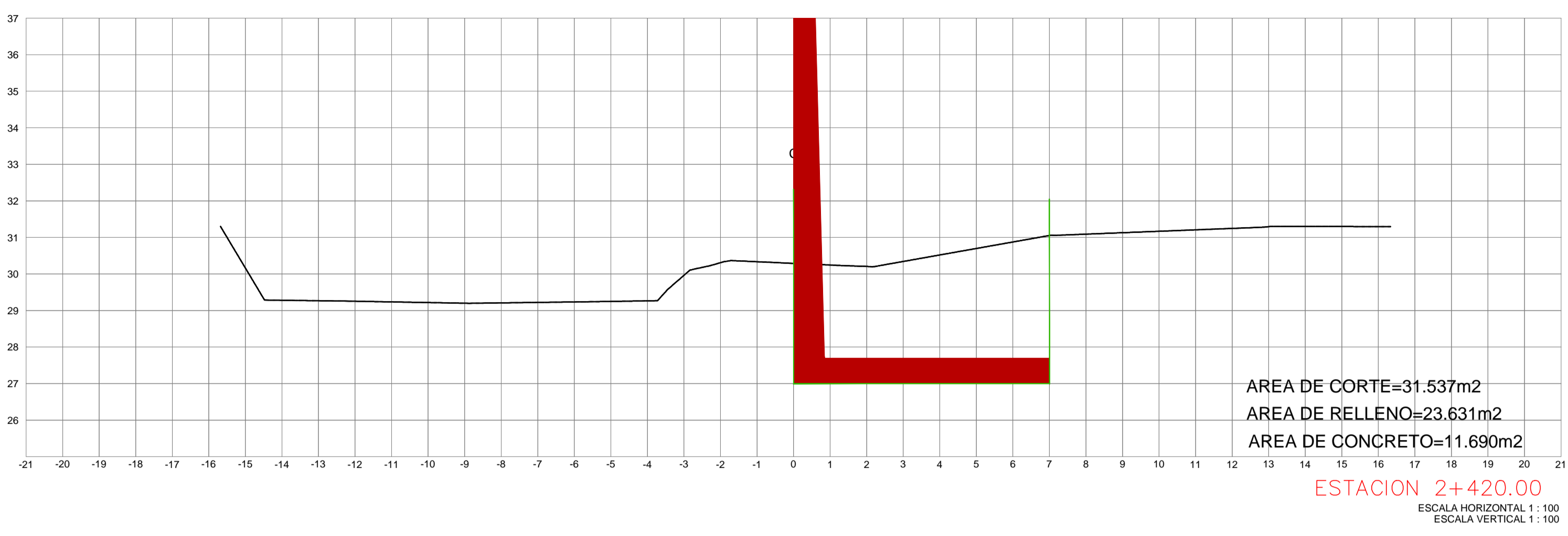
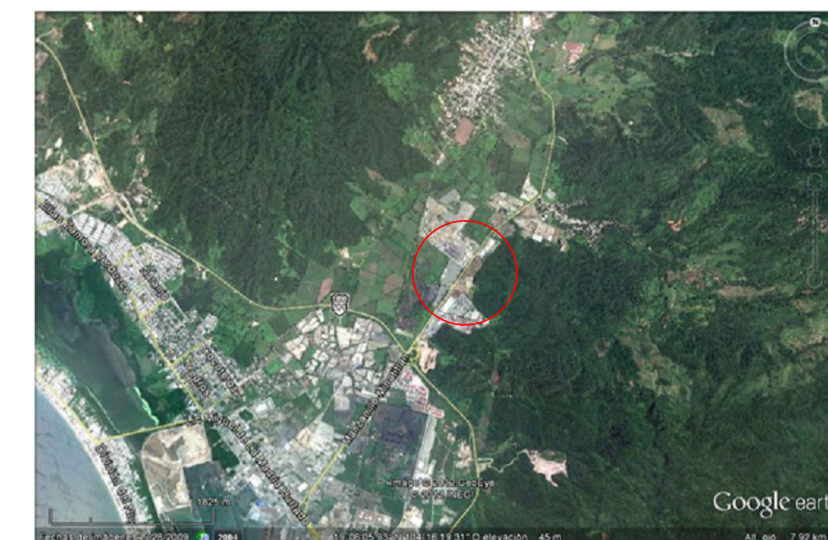

<p>ROCHER INGENIERIA, S.A. DE C.V.</p>	<p>REVISIONES</p> <table border="1"> <thead> <tr> <th>No.</th> <th>FECHA</th> <th>CONCEPTO</th> <th>FIRMA</th> </tr> </thead> <tbody> <tr><td> </td><td> </td><td> </td><td> </td></tr> <tr><td> </td><td> </td><td> </td><td> </td></tr> <tr><td> </td><td> </td><td> </td><td> </td></tr> <tr><td> </td><td> </td><td> </td><td> </td></tr> <tr><td> </td><td> </td><td> </td><td> </td></tr> </tbody> </table>				No.	FECHA	CONCEPTO	FIRMA																					<p>SECRETARIA DE COMUNICACIONES Y TRANSPORTES</p> <p>MANZANILLO COORDINACIÓN GENERAL DE PUERTOS Y MARINA MERCANTE</p>	<p>Administración Portuaria Integral de Manzanillo S.A. de C.V.</p>	<p>PLANO DE REFERENCIA 1: PLANO DE REFERENCIA 1:</p> <p>ARCHIVO:</p> <p>FECHA: MAYO 2014</p> <p>IMPRESION: MAYO 2014</p> <p>REVISOR: C. BENJAMIN MUÑOZ AGUILAR</p> <p>ELABORO Y DIBUJO: ING. ELIZABETH HINCUSA MOLINA</p>	<p>PLANO:</p> <p>DELIMITACION PERIMETRAL DEL PATIO REGULADOR DE TRAILERS</p> <p>EN API, MANZANILLO</p> <p>SECCIONES CONSTRUCTIVAS</p>
	No.	FECHA	CONCEPTO	FIRMA																												
<p>DIRECTOR GENERAL: ING. LUIS ROCHER PEREZ</p> <p>PROYECTO: ING. ELIZABETH HINCUSA MOLINA</p> <p>SEAL: ING. MARCO DOMINGUEZ</p>	<p>DIRECTOR GENERAL DE PUERTOS: LIC. ALFONSO HERNANDEZ C.</p> <p>DIRECTOR DE OBRAS MARITIMAS Y DRAGADO: APO. ARTURO PEREZ CASINO</p> <p>SUBDIRECTOR DE CONSTRUCCION Y SUPERVISION DEL CONTROL DE OBRAS: ING. ENRIQUE ALVAREZ GONZALEZ</p>	<p>DIRECTOR GENERAL: JORGE RUBEN BUSTOS PEREIRA VICE-GERENTE</p> <p>COORDINADOR DE INGENIERIA: JULIO CESAR MARTA FLORES C.F.D. - PROF. No. 437864</p> <p>JEFE DEL DEPTO. TECNICO DE PROYECTOS: OSCAR LOPEZ MIRANDA C.F.D. - PROF. No. 66413</p> <p>JEFE DEL DEPARTAMENTO DE CONSTRUCCION: JESUS A. FONSO PUENTE DE LA TORRE C.F.D. - PROF. No. 4145463</p>	<p>APIMAN-PL-40-23-14</p>																													

CROQUIS DE LOCALIZACIÓN

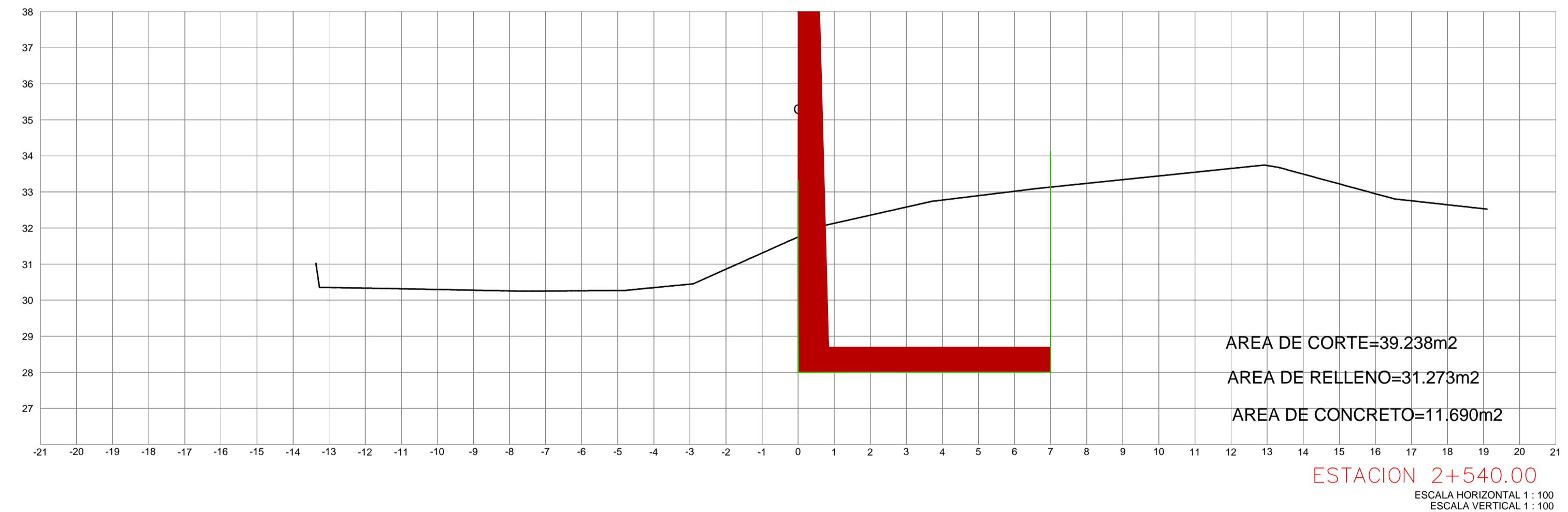
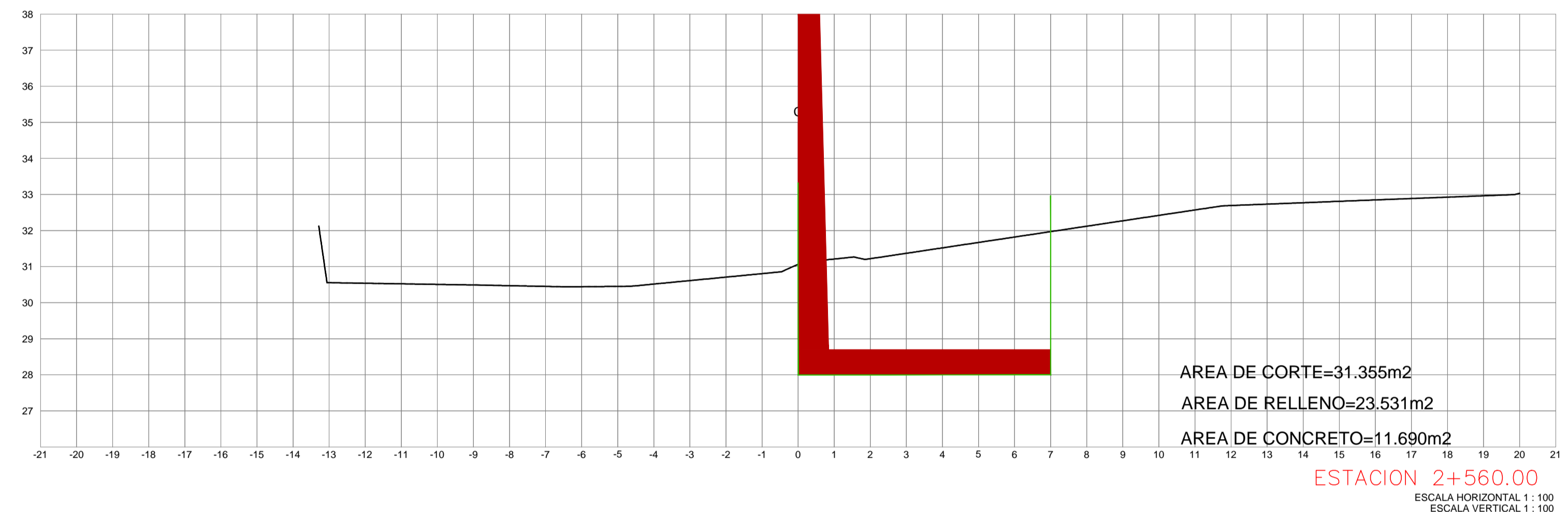
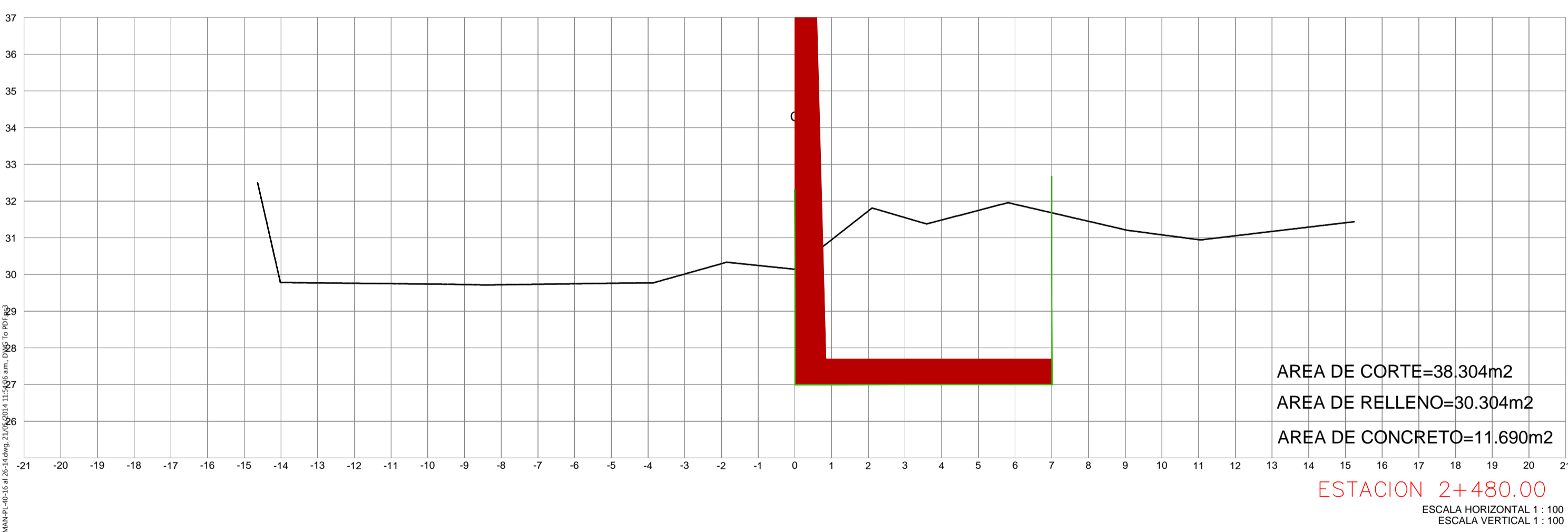
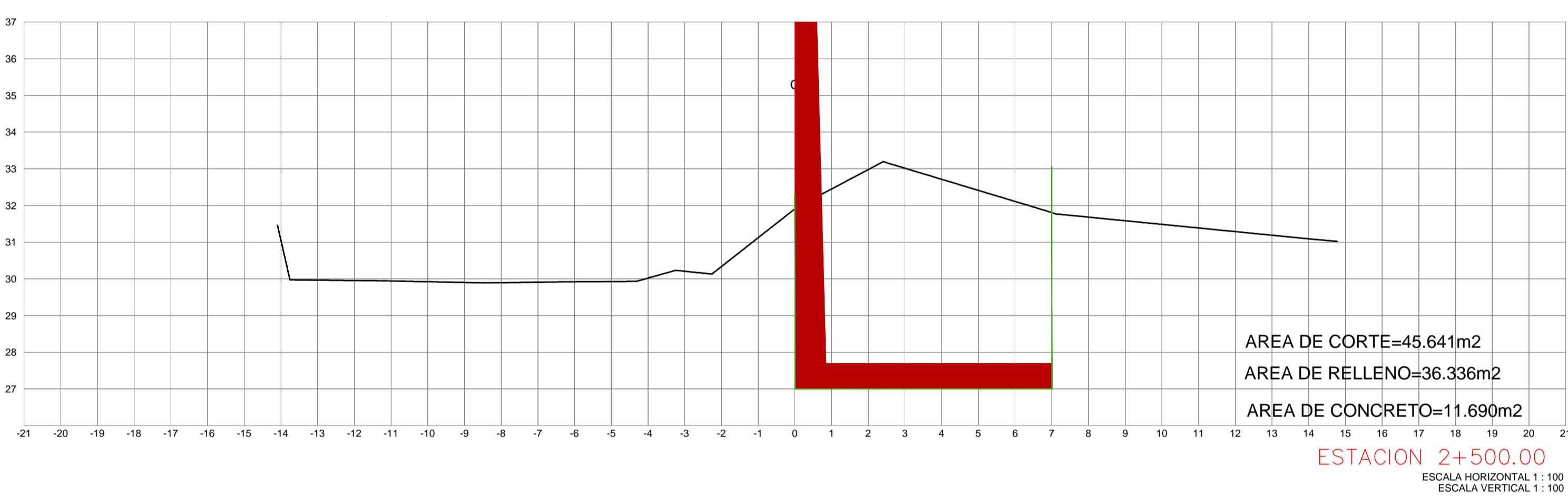
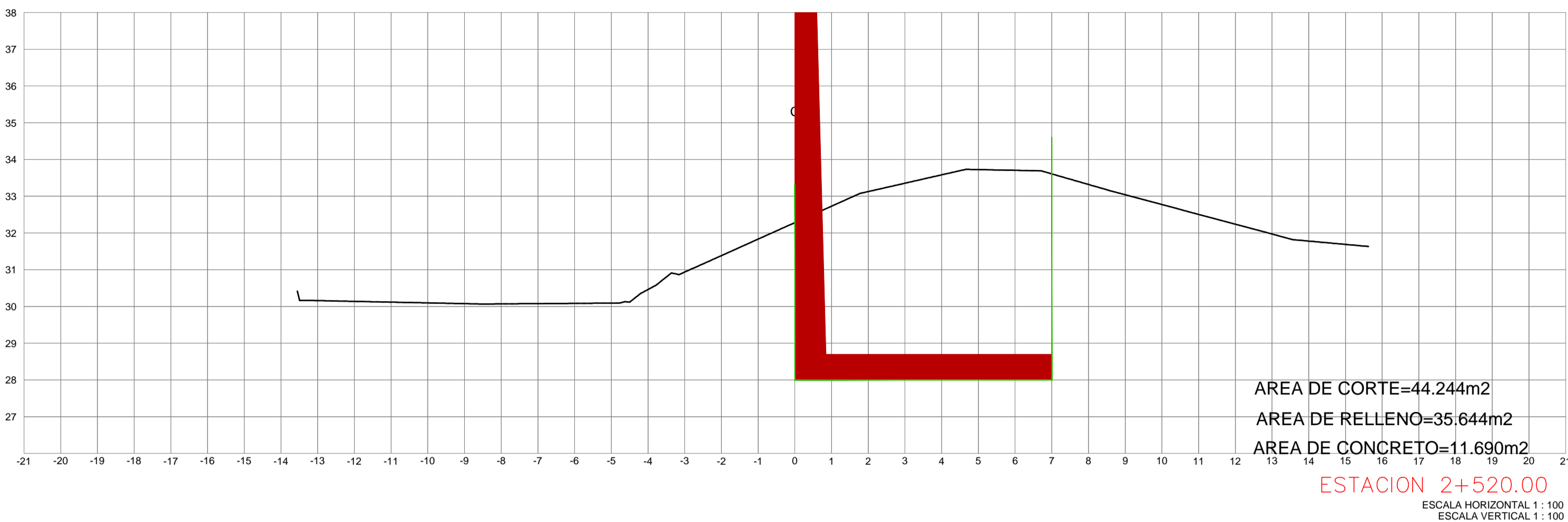
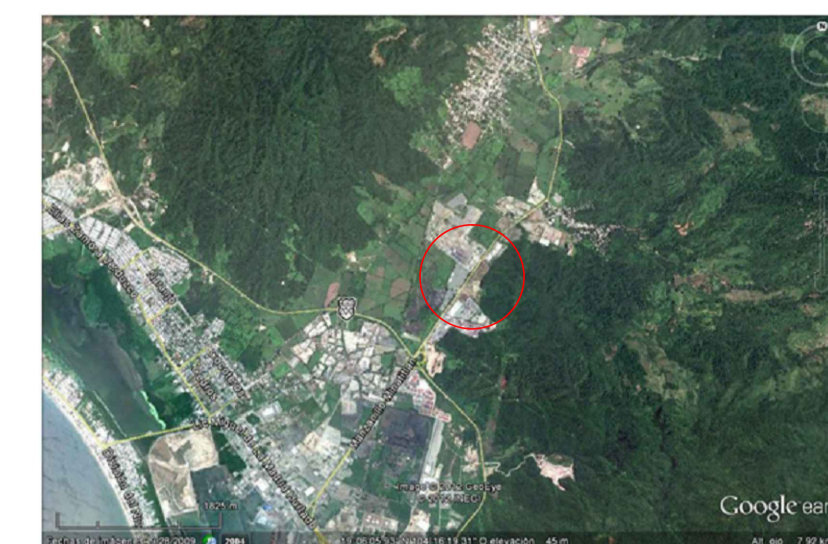

<p>ROCHER INGENIERIA, S.A. DE C.V.</p>	<p style="text-align: center;">REVISIONES</p> <table border="1"> <thead> <tr> <th>No.</th> <th>FECHA</th> <th>CONCEPTO</th> <th>FIRMA</th> </tr> </thead> <tbody> <tr><td> </td><td> </td><td> </td><td> </td></tr> <tr><td> </td><td> </td><td> </td><td> </td></tr> <tr><td> </td><td> </td><td> </td><td> </td></tr> <tr><td> </td><td> </td><td> </td><td> </td></tr> </tbody> </table>				No.	FECHA	CONCEPTO	FIRMA																	<p style="text-align: center;">COORDINACION GENERAL DE PUERTOS Y MARINA MERCANTE</p> <table border="1"> <tr> <td>DIRECTOR GENERAL DE PUERTOS</td> <td>DIRECTOR DE OBRAS MARITIMAS Y DRAGADO</td> <td>SUBDIRECTOR DE CONSTRUCCION Y SUPERVISION DE CONTROL DE OBRAS</td> </tr> <tr> <td>LIC. ALFONSO HERNANDEZ C.</td> <td>ING. ARTURO PEREZ CASINO</td> <td>ING. ENRIQUE ALVAREZ GONZALEZ</td> </tr> </table>	DIRECTOR GENERAL DE PUERTOS	DIRECTOR DE OBRAS MARITIMAS Y DRAGADO	SUBDIRECTOR DE CONSTRUCCION Y SUPERVISION DE CONTROL DE OBRAS	LIC. ALFONSO HERNANDEZ C.	ING. ARTURO PEREZ CASINO	ING. ENRIQUE ALVAREZ GONZALEZ	<p style="text-align: center;">Administración Portuaria Integral de Manzanillo S.A. de C.V.</p> <table border="1"> <tr> <td>DIRECTOR GENERAL</td> <td>JEFE DEL DEPTO. TECNICO DE PROYECTOS</td> <td>JEFE DEL DEPARTAMENTO DE CONSTRUCCION</td> </tr> <tr> <td>JORGE RUBEN BUSTOS PEREIRA VICEALMIRANTE</td> <td>JULIO CESAR HERRERA FLORES ING. CIVIL</td> <td>JESUS A. FONSO PUENTE DE LA TORRE ING. CIVIL</td> </tr> </table>	DIRECTOR GENERAL	JEFE DEL DEPTO. TECNICO DE PROYECTOS	JEFE DEL DEPARTAMENTO DE CONSTRUCCION	JORGE RUBEN BUSTOS PEREIRA VICEALMIRANTE	JULIO CESAR HERRERA FLORES ING. CIVIL	JESUS A. FONSO PUENTE DE LA TORRE ING. CIVIL	PLANO DE REFERENCIA 1: PLANO DE REFERENCIA 1: ARCHIVO: FECHA: MAYO 2014 IMPRESION: MAYO 2014 REVISOR: C. BENJAMIN MUÑOZ AGUILAR ELABORO Y DIBUJO: ING. ELIZABETH HINCUSA MOLINA	PLANO : DELIMITACION PERIMETRAL DEL PATIO REGULADOR DE TRAILERS EN API, MANZANILLO SECCIONES CONSTRUCTIVAS
	No.	FECHA	CONCEPTO	FIRMA																																				
DIRECTOR GENERAL DE PUERTOS	DIRECTOR DE OBRAS MARITIMAS Y DRAGADO	SUBDIRECTOR DE CONSTRUCCION Y SUPERVISION DE CONTROL DE OBRAS																																						
LIC. ALFONSO HERNANDEZ C.	ING. ARTURO PEREZ CASINO	ING. ENRIQUE ALVAREZ GONZALEZ																																						
DIRECTOR GENERAL	JEFE DEL DEPTO. TECNICO DE PROYECTOS	JEFE DEL DEPARTAMENTO DE CONSTRUCCION																																						
JORGE RUBEN BUSTOS PEREIRA VICEALMIRANTE	JULIO CESAR HERRERA FLORES ING. CIVIL	JESUS A. FONSO PUENTE DE LA TORRE ING. CIVIL																																						
APIMAN-PL-40-24-14																																								



CROQUIS DE LOCALIZACIÓN

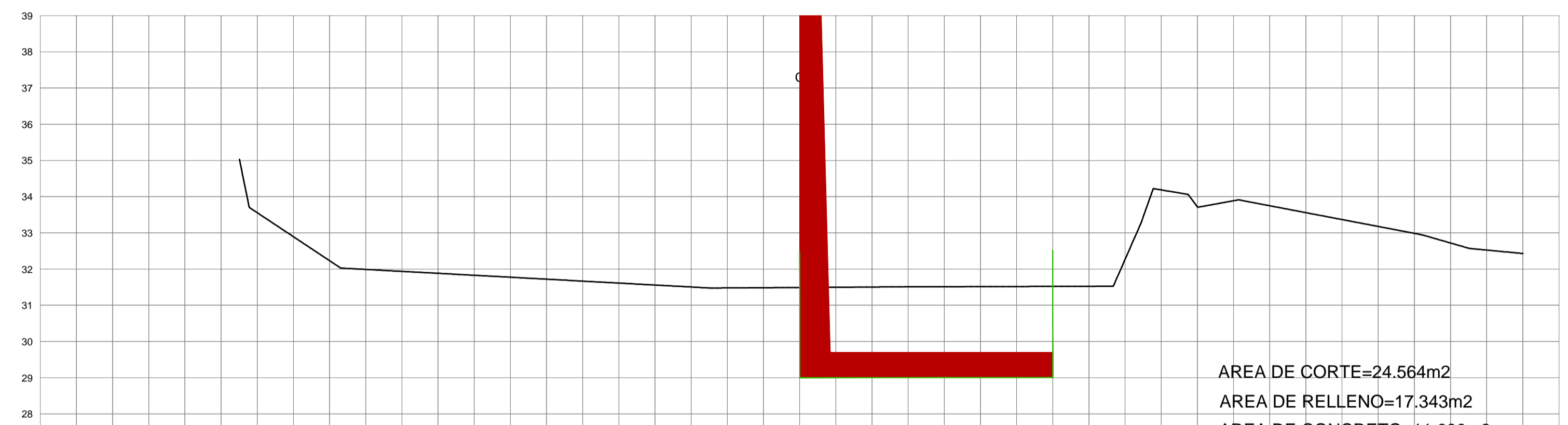
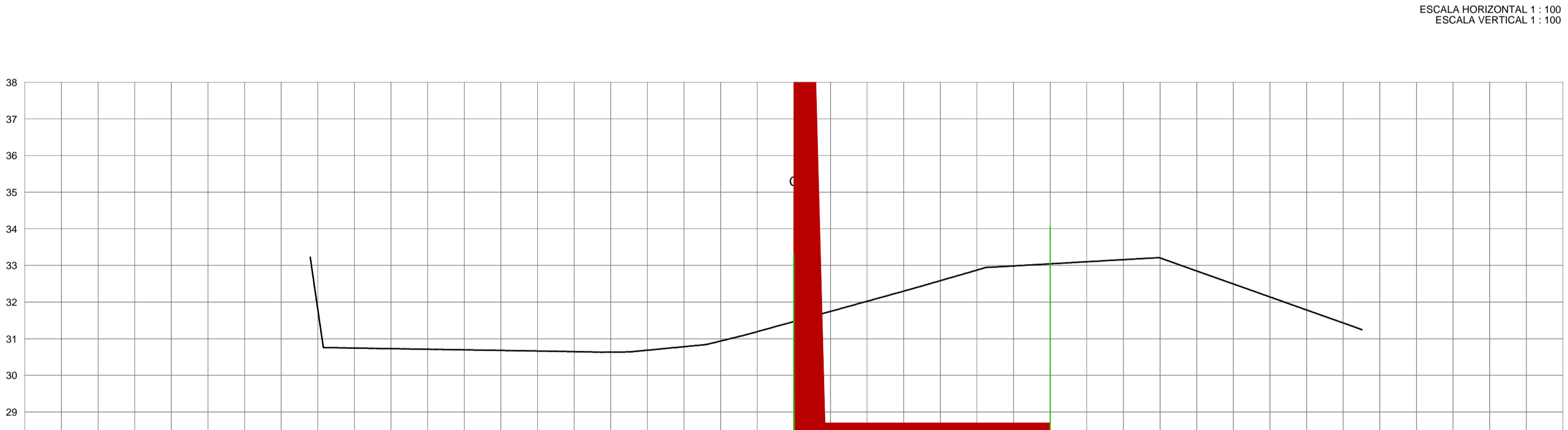
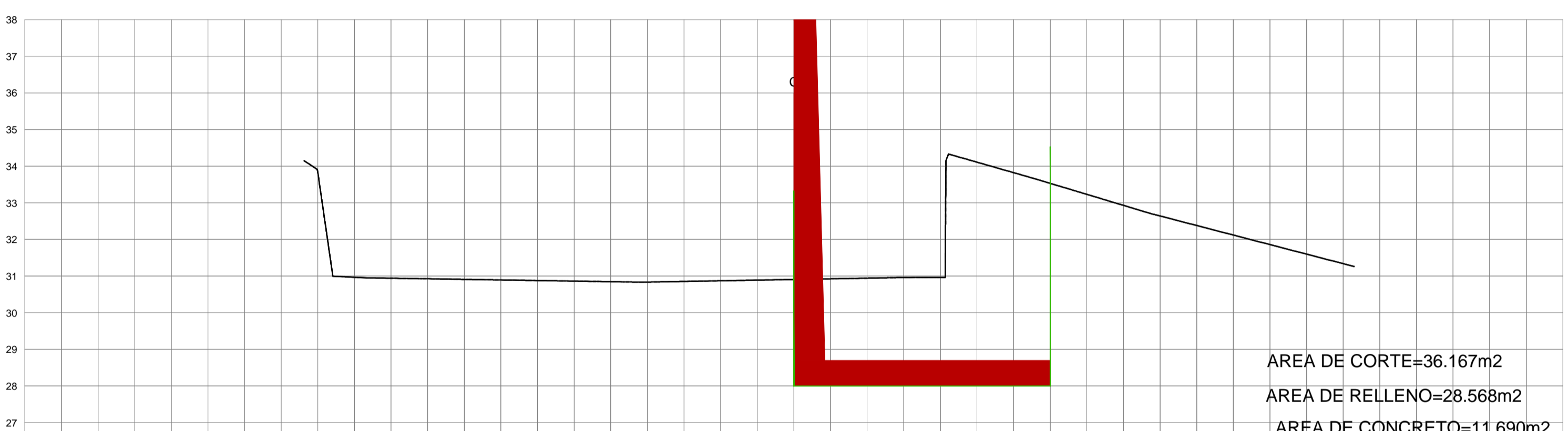
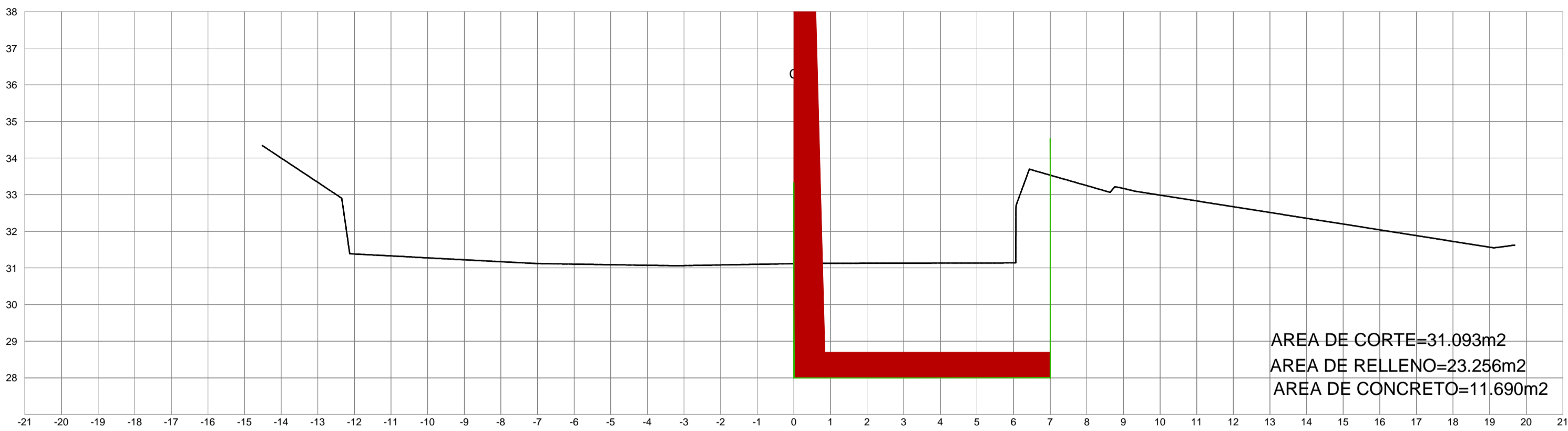
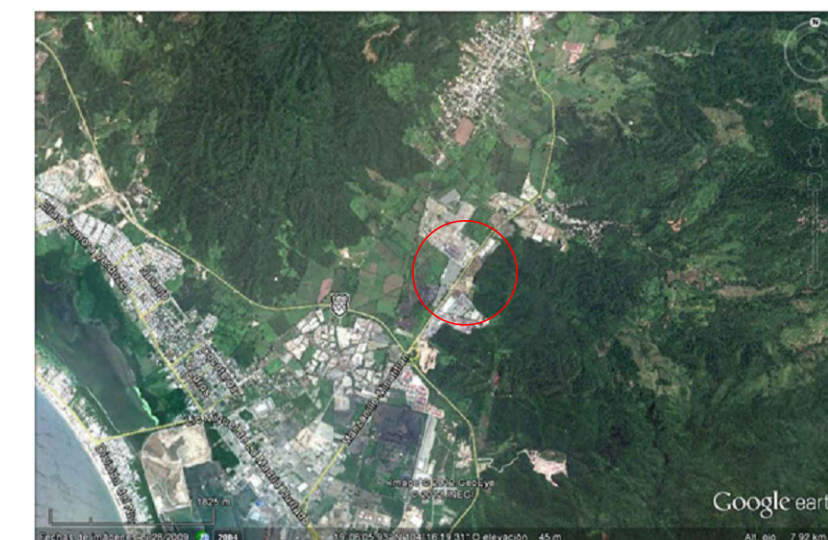

REVISIONES				SECRETARIA DE COMUNICACIONES Y TRANSPORTES COORDINACION GENERAL DE PUERTOS Y MARINA MERCANTE	MANZANILLO COORDINACION GENERAL DE PUERTOS Y MARINA MERCANTE	PLANO DE REFERENCIA 1: PLANO DE REFERENCIA 1: ARCHIVO: FECHA: MAYO 2014 IMPRESION: MAYO 2014 REVISO: C. BENJAMIN MUÑOZ AGUILAR ELABORO Y DIBUJO: ING. ELIZABETH HINCUSA MOLINA	PLANO : DELIMITACION PERIMETRAL DEL PATIO REGULADOR DE TRAILERS EN API, MANZANILLO SECCIONES CONSTRUCTIVAS
No.	FECHA	CONCEPTO	FIRMA				
ROCHER INGENIERIA, S.A DE C.V. DIRECTOR GENERAL: ING. LUIS ROCHER PEREZ PROYECTO: ING. ELIZABETH HINCUSA MOLINA DIBUJO: ING. MARCO DOMINGUEZ				DIRECTOR GENERAL DE PUERTOS: LIC. ALFONSO HERNANDEZ C. DIRECTOR DE OBRAS MARITIMAS Y DRAGADO: APO. ARTURO PEREZ CASINO SUBDIRECTOR DE CONSTRUCCION Y SUPERVISION DE CONTROL DE OBRAS: ING. ENRIQUE ALVAREZ GONZALEZ	DIRECTOR GENERAL: JORGE RUBEN BUSTOS PEREIRA COORDINADOR GENERAL DE PUERTOS Y MARINA MERCANTE: JULIO CESAR MARTA FLORES JEFE DEL DEPTO. TECNICO DE PROYECTOS: OSCAR LOPEZ MIRANDA JEFE DEL DEPARTAMENTO DE CONSTRUCCION: JESUS A. FONSO PUENTE DE LA TORRE	APIMAN-PL-40-25-14	

CROQUIS DE LOCALIZACIÓN

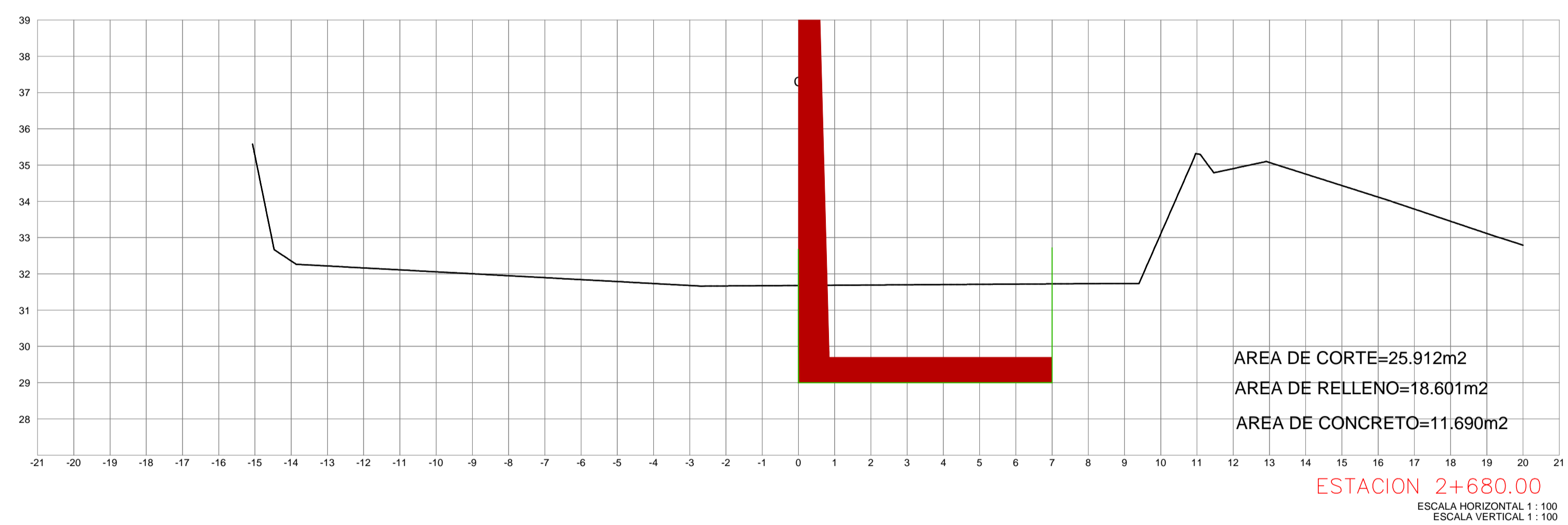
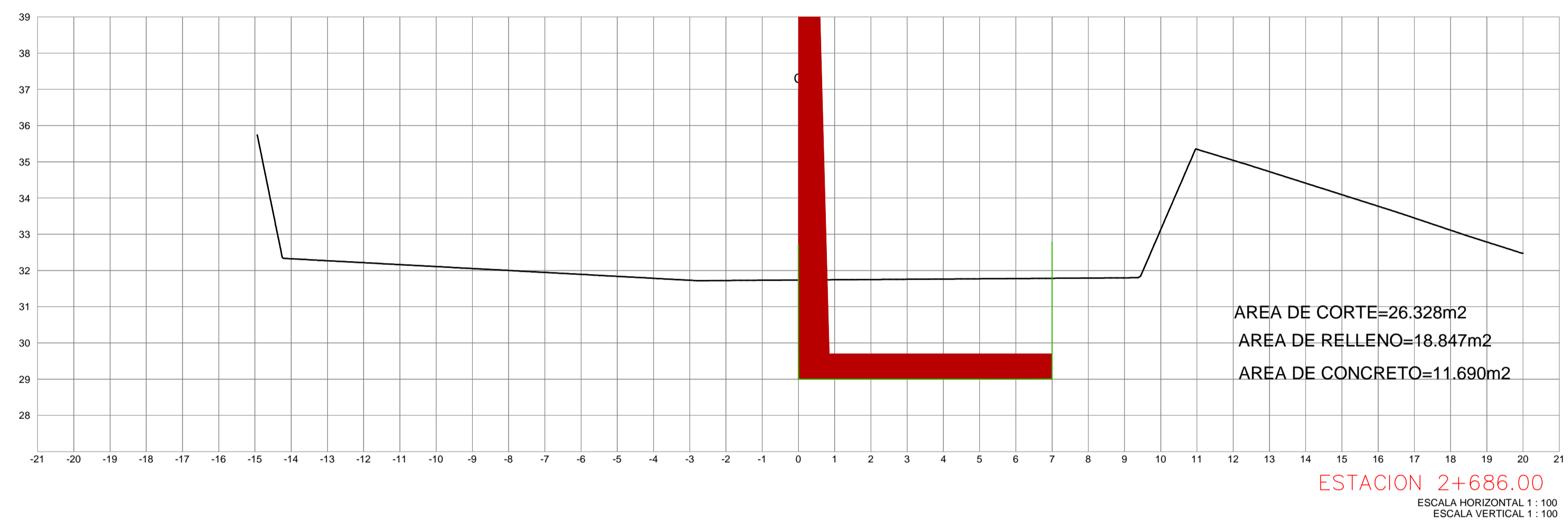
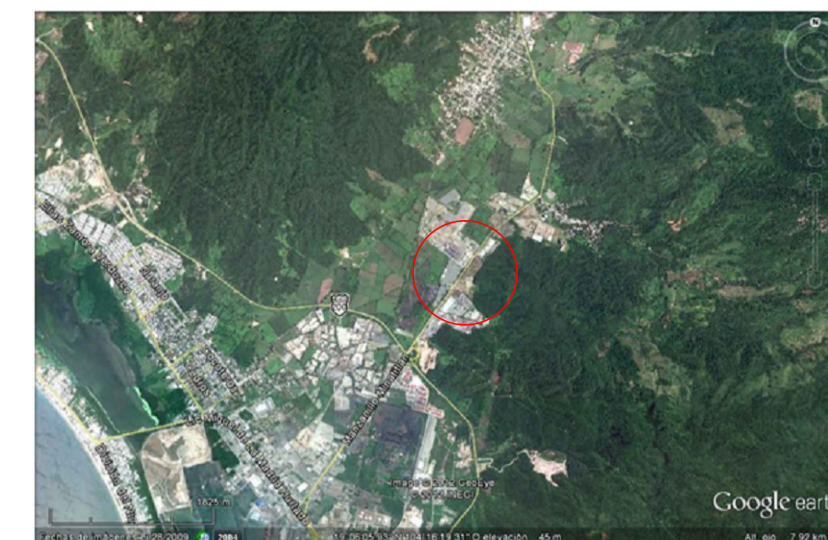

REVISIONES				 <b>SECRETARIA DE COMUNICACIONES Y TRANSPORTES</b> COORDINACION GENERAL DE PUERTOS Y MARINA MERCANTE	 <b>Administración Portuaria Integral de Manzanillo S.A. de C.V.</b>	PLANO DE REFERENCIA 1:		PLANO DE REFERENCIA 1: DELIMITACION PERIMETRAL DEL PATIO REGULADOR DE TRAILERS EN API, MANZANILLO SECCIONES CONSTRUCTIVAS				
No.	FECHA	CONCEPTO	FIRMA			ARCHIVO:	FECHA:		IMPRESION:			
				DIRECTOR GENERAL DE PUERTOS	DIRECTOR DE OBRAS MARITIMAS Y DRAGADO	SUBDIRECTOR DE CONSTRUCCION Y SUPERVISION DE CONTROL DE OBRAS	INSTRUCTOR GENERAL	JEFE DEL DEPTO. TECNICO DE PROYECTOS	JEFE DEL DEPARTAMENTO DE CONSTRUCCION	REVISO:	ELABORO Y DIBUJO:	
				LIC. ALBJANDRO HERNANDEZ C.	ING. ARTURO PEREZ CASINO	ING. ENRIQUE ALVAREZ GONZALEZ	JORGE RUBEN RUSTO PERINO VICEA-MIRANTE	JULIO CESAR HUERTA FLORES INGENIERO C.F.D. - B.P.D. No. 327864	OSCAR LOPEZ MIRANDA INGENIERO C.F.D. - B.P.D. No. 860413	JESUS A.FONSO PUENTE DE LA TORRE INGENIERO C.F.D. - B.P.D. No. 4148463	C. BENJAMIN MUÑOZ AGUILAR	ING. ELIZABETH HINCUSA MOLINA

  
**ROCHER INGENIERIA, S.A. DE C.V.**  
 DIRECTOR GENERAL: ING. JOSE LUIS ANDER PEREZ  
 PROYECTO: ING. EDUARD HERRERA VELAZQUEZ  
 DISEÑO: ING. MARCO DOMINGO RIVERA

CROQUIS DE LOCALIZACIÓN

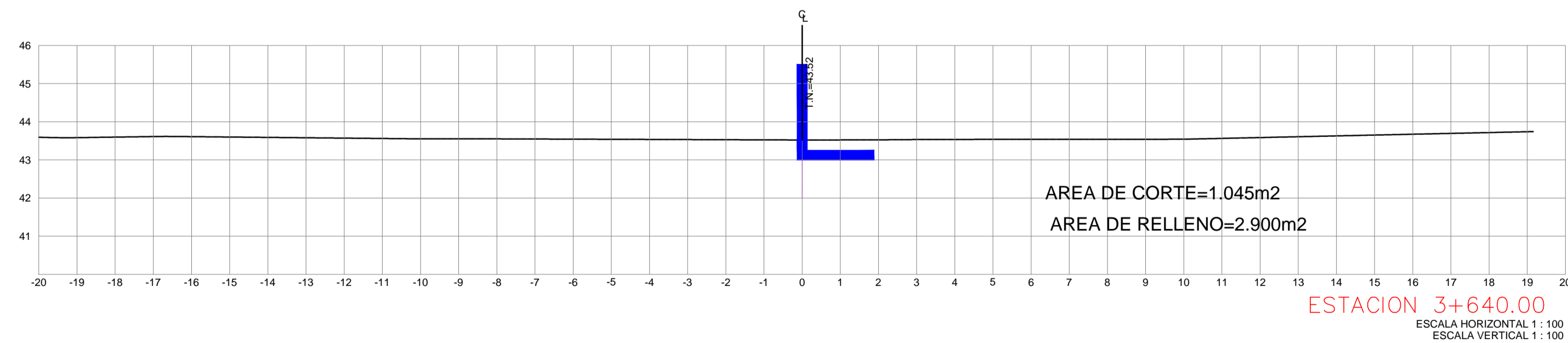
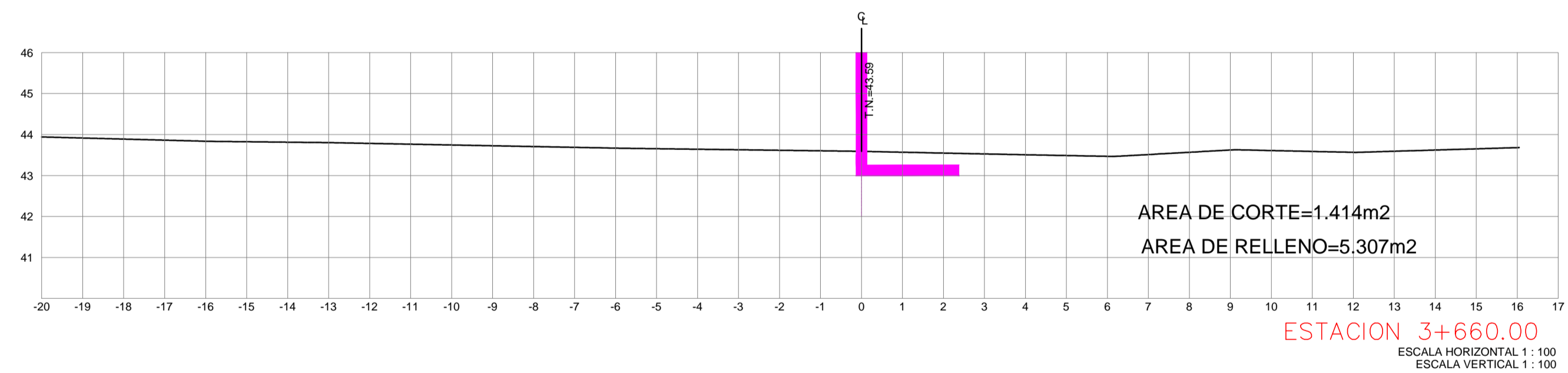
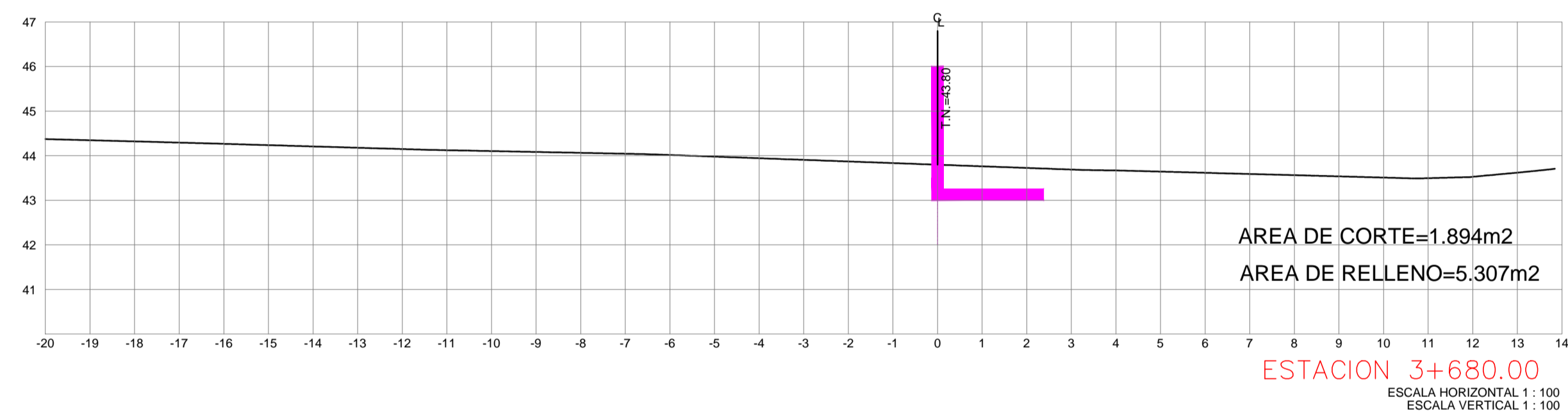
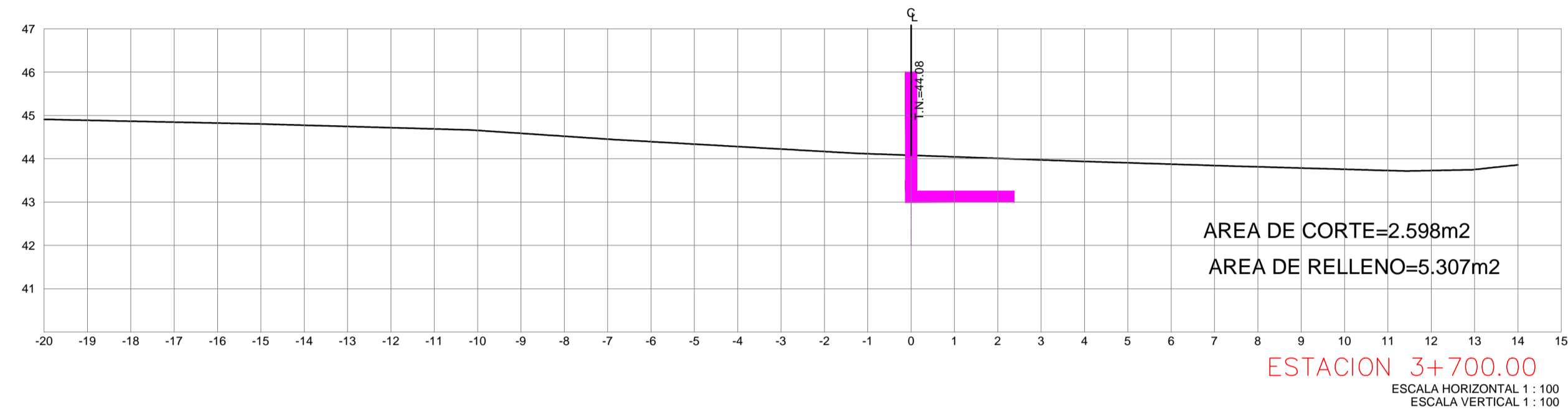
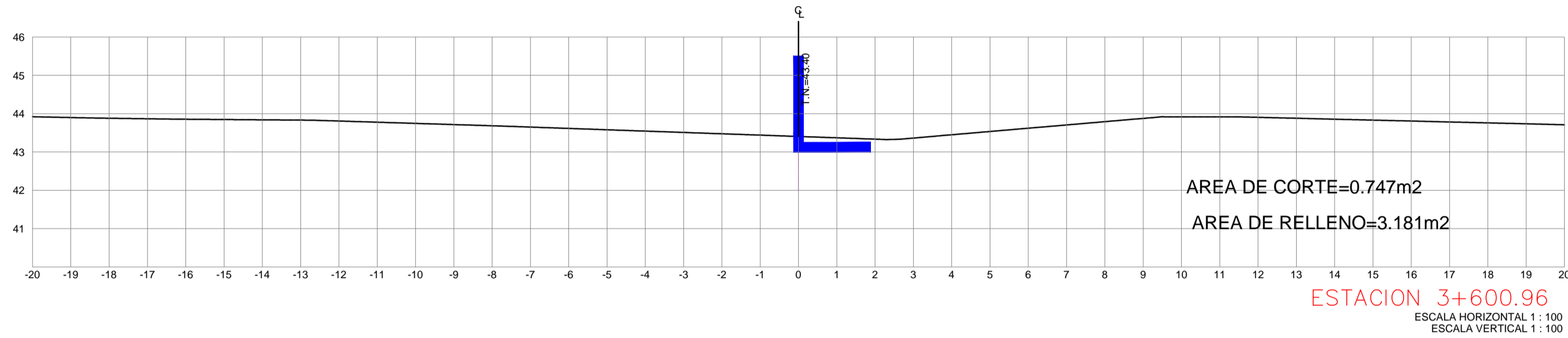
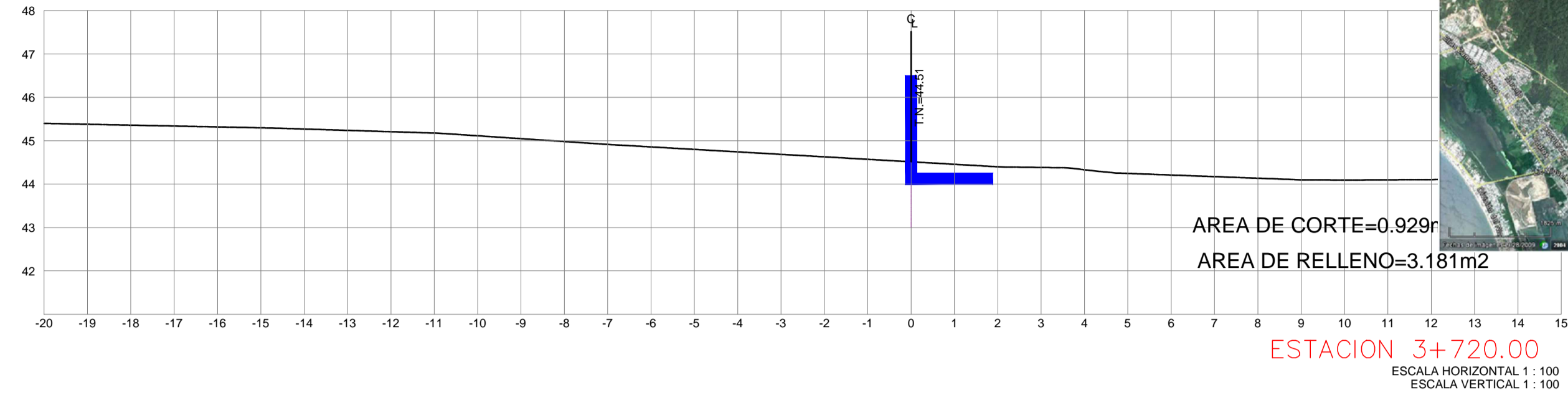
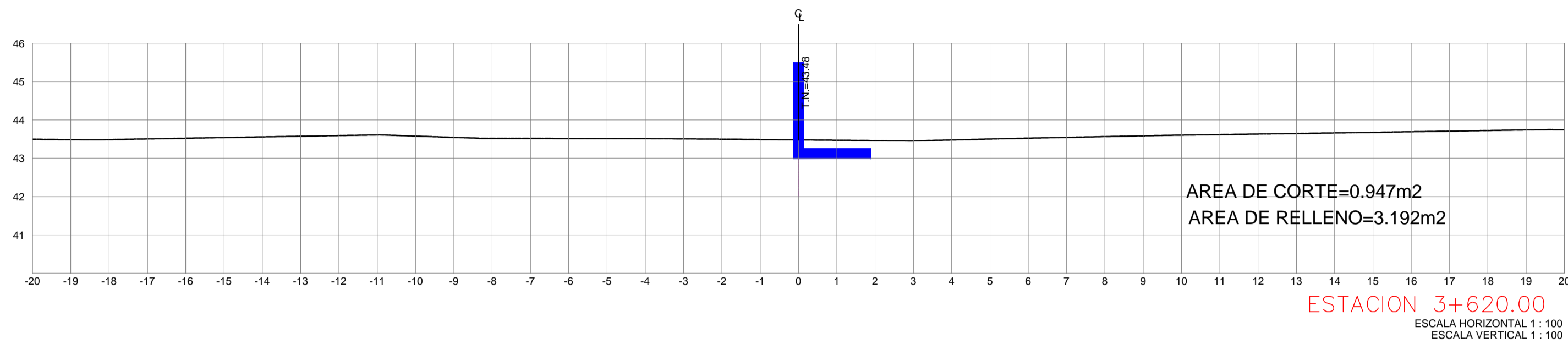
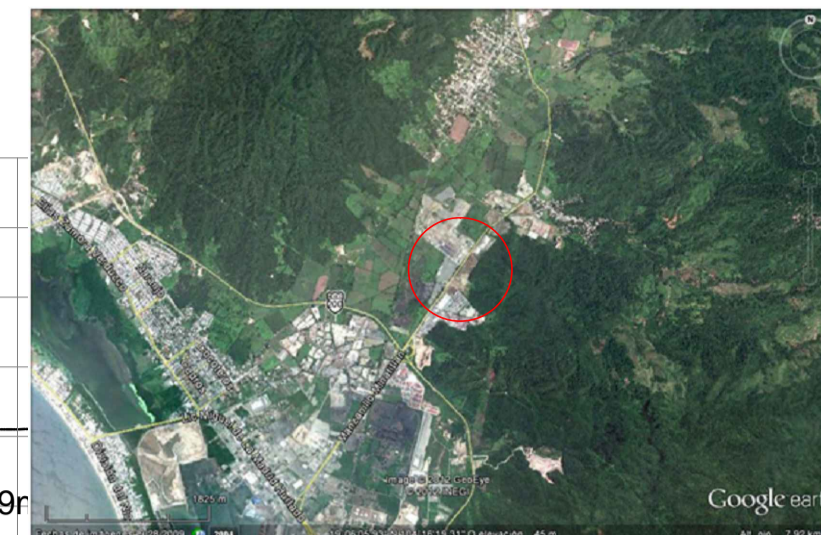

<p>ROCHER INGENIERIA, S.A DE C.V.</p>	<p>REVISIONES</p> <table border="1"> <thead> <tr> <th>Nº.</th> <th>FECHA</th> <th>CONCEPTO</th> <th>FIRMA</th> </tr> </thead> <tbody> <tr><td> </td><td> </td><td> </td><td> </td></tr> <tr><td> </td><td> </td><td> </td><td> </td></tr> <tr><td> </td><td> </td><td> </td><td> </td></tr> <tr><td> </td><td> </td><td> </td><td> </td></tr> <tr><td> </td><td> </td><td> </td><td> </td></tr> <tr><td> </td><td> </td><td> </td><td> </td></tr> </tbody> </table>				Nº.	FECHA	CONCEPTO	FIRMA																									<p>SECRETARIA DE COMUNICACIONES Y TRANSPORTES</p> <p>MANZANILLO COORDINACIÓN GENERAL DE PUERTOS Y MARINA MERCANTE</p>	<p>Administración Portuaria Integral de Manzanillo S.A. de C.V.</p>	<p>PLANO DE REFERENCIA 1: PLANO DE REFERENCIA 1:</p> <p>ARCHIVO:</p> <p>FECHA: MAYO 2014</p> <p>IMPRESION: MAYO 2014</p> <p>REVISO: C. BENJAMIN MUÑOZ AGLLAR</p> <p>ELABORO Y DIBUJO: ING. ELIZABETH HINOJOSA MOLINA</p>	<p>PLANO:</p> <p>DELIMITACION PERIMETRAL DEL PATIO REGULADOR DE TRAILERS EN API, MANZANILLO</p> <p>SECCIONES CONSTRUCTIVAS</p>
	Nº.	FECHA	CONCEPTO	FIRMA																																
<p>DIRECTOR GENERAL DE PUERTOS: LIC. ALEJANDRO HERNANDEZ C.</p> <p>DIRECTOR DE OBRAS MARITIMAS Y DRAGADO: ARO. ARTURO PEREZ CASTRO</p> <p>SUB-DIRECTOR DE CONSTRUCCION Y SUPERVISION DE CONTROL DE OBRAS: ING. ENRIQUE ALVAREZ GONZALEZ</p>	<p>DIRECTOR GENERAL: JOSE GLE HUBER BUSTOS ESPINO VICE-AMIRANTE</p> <p>GERENTE DE INGENIERIA: JULIO CESAR HUERTA FLORES C.F.D. PROF. No. 392864</p> <p>JEFE DEL DEPTO. TECNICO DE PROYECTOS: OSCAR LOPEZ MIRANDA C.F.D. PROF. No. 665433</p> <p>JEFE DEL DEPARTAMENTO DE CONSTRUCCION: JESUS ALFONSO PUENTE DE LA TORTE C.F.D. PROF. No. 414493</p>	<p>APIMAN-PL-40-27-14</p>																																		

C:\Users\rocher\Documents\PROYECTOS\API\MANZANILLO\PL-40-27-14\PL-40-27-14.dwg (2014/05/14 15:57)

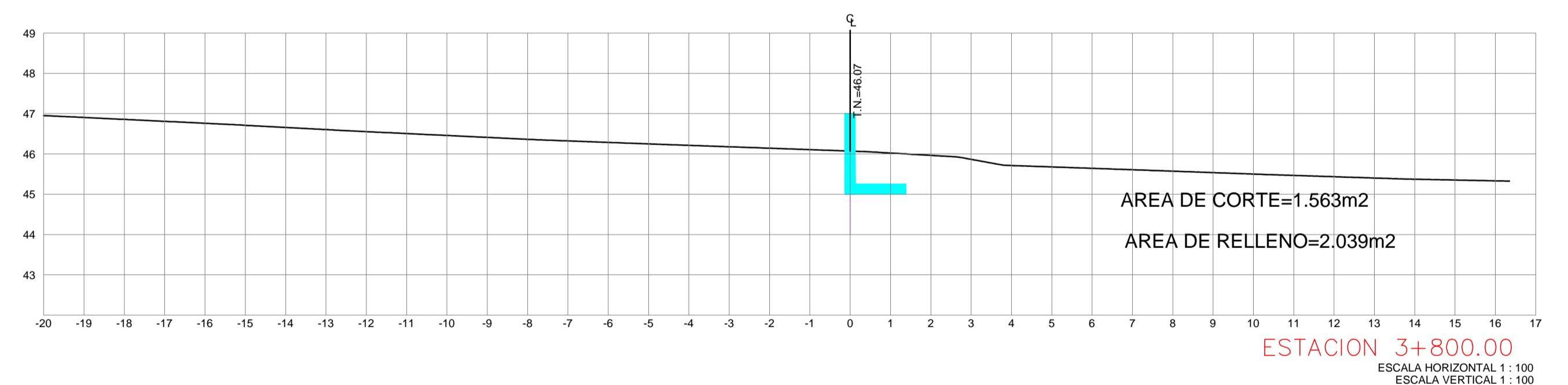
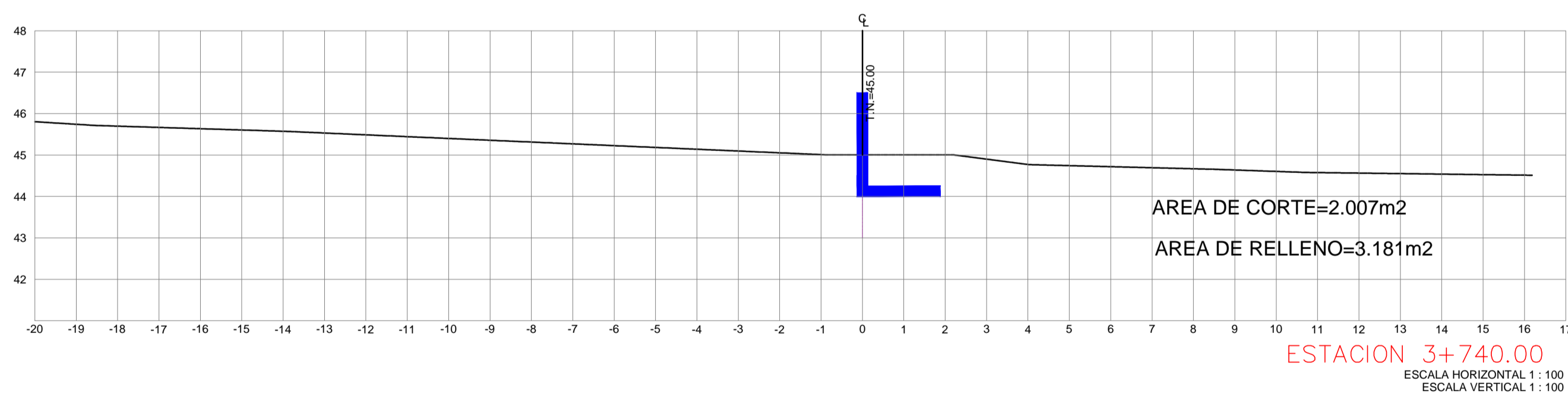
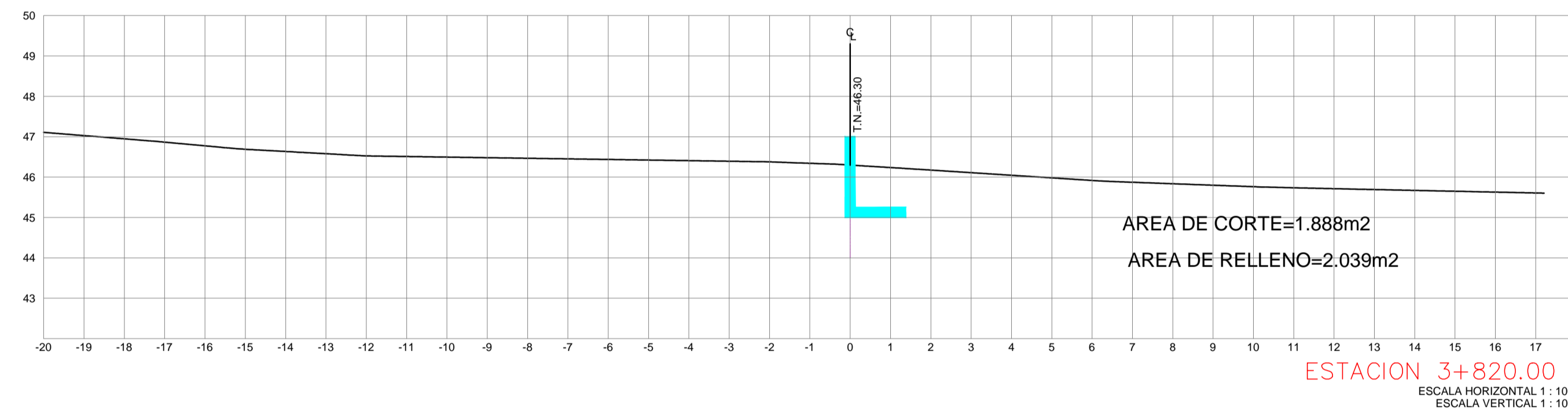
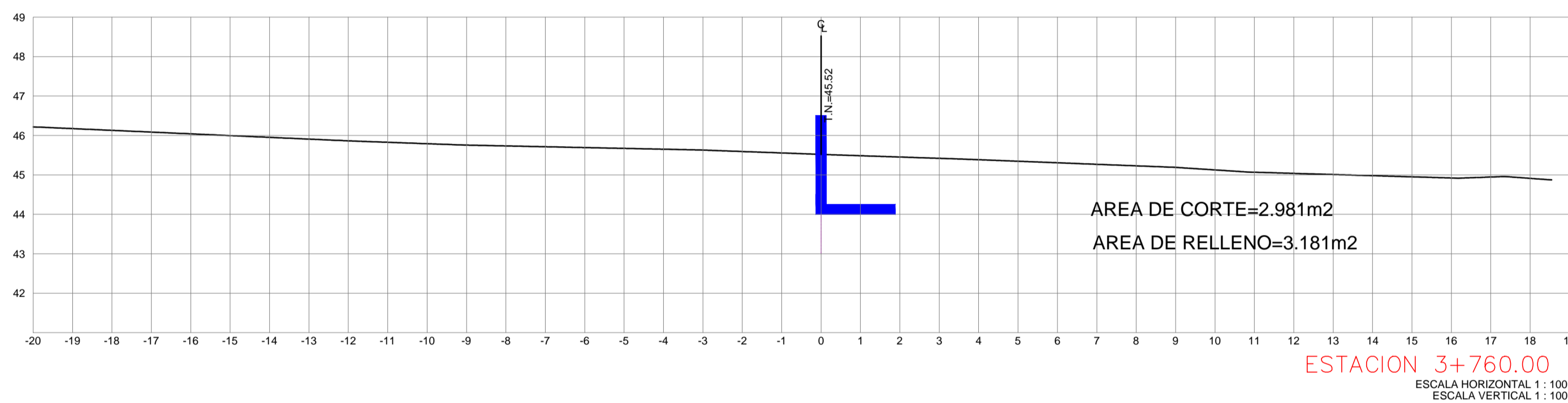
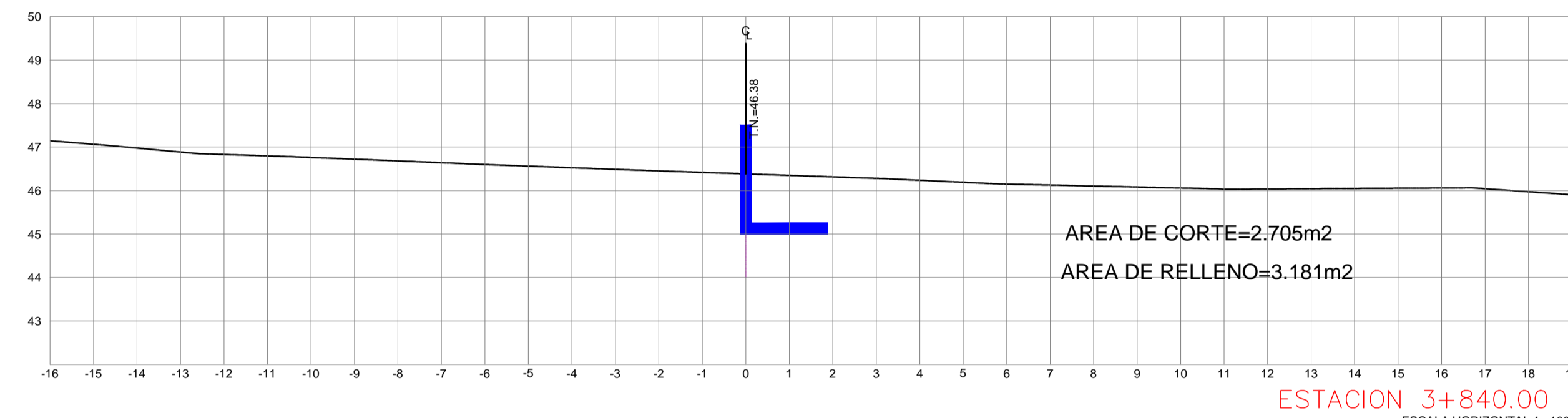
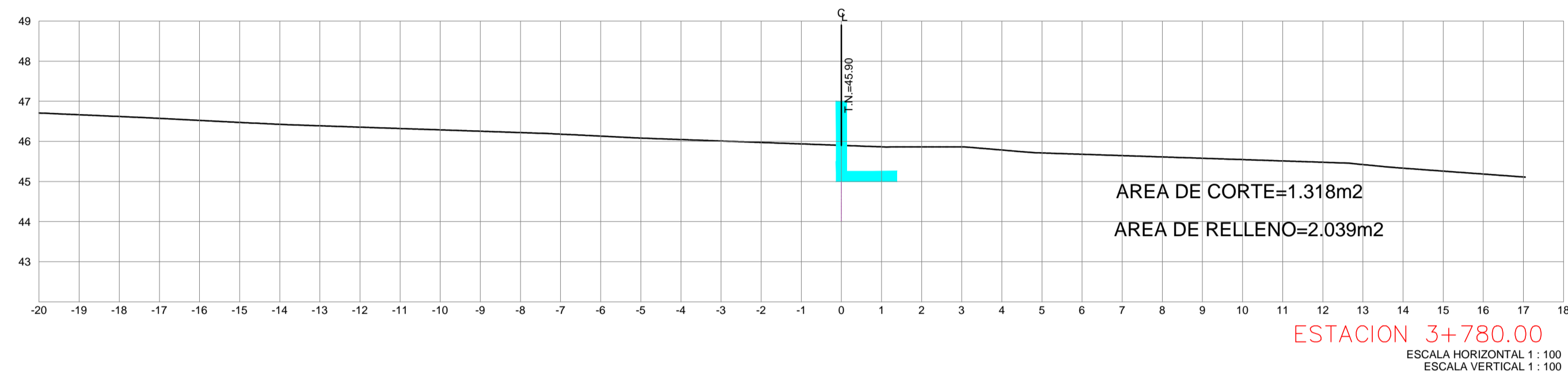
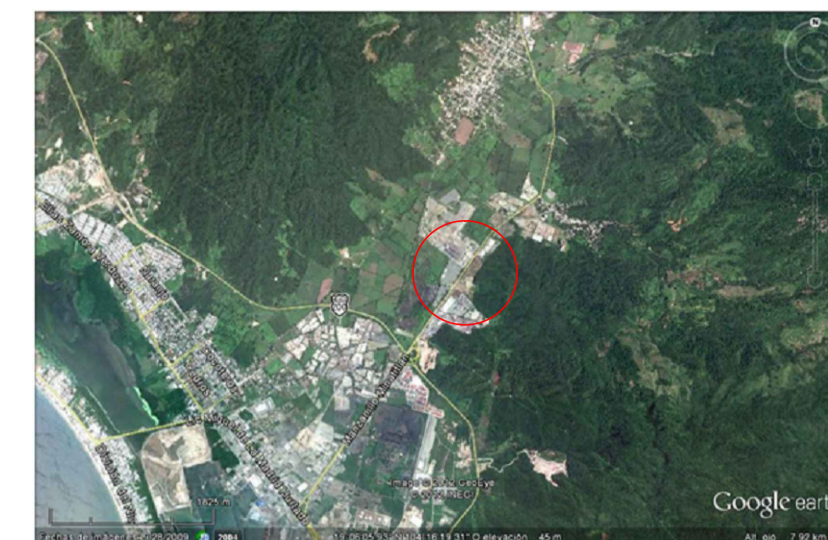

**ROCHER INGENIERIA, S.A DE C.V.**

DIRECTOR GENERAL: ING. JOSE LUIS RIVERA PEREZ  
 PROYECTO: ING. GONZALO HERRERA MORA  
 DISEÑO: ING. MARCO DOMINGUEZ RIVERA

REVISIONES			
No.	FECHA	CONCEPTO	FIRMA

**SCT SECRETARIA DE COMUNICACIONES Y TRANSPORTES**

COORDINACION GENERAL DE PUERTOS Y MARINA MERCANTE

DIRECTOR GENERAL DE PUERTOS LIC. ALBERTO HERNANDEZ C.	DIRECTOR DE OBRAS MARITIMAS Y DRAGADO ING. ARTURO PEREZ CASINO	SUBDIRECTOR DE CONSTRUCCION Y SUPERVISION DE CONTROL DE OBRAS ING. ENRIQUE ALVAREZ GONZALEZ
--	---	--

**MANZANILLO**  
COORDINACION GENERAL DE PUERTOS Y MARINA MERCANTE

DIRECTOR GENERAL JORGE RUBEN BUSTOS PEREIRA VICEALMIRANTE	JEFE DE INGENIERIA JULIO CESAR HERRERA FLORES ING. EN PUERTOS Y OBRAS MARITIMAS C.F.D. - PROF. No. 137884	JEFE DEL DEPTO. TECNICO DE PROYECTOS OSCAR LOPEZ MIRANDA ING. EN PUERTOS Y OBRAS MARITIMAS C.F.D. - PROF. No. 869413	JEFE DEL DEPARTAMENTO DE CONSTRUCCION JESUS A.FONSO PUENTE DE LA TORRE ING. EN PUERTOS Y OBRAS MARITIMAS C.F.D. - PROF. No. 4145463
---	--	---	--

PLANO DE REFERENCIA 1: PLANO DE REFERENCIA 1:
ARCHIVO:
FECHA: MAYO 2014
IMPRESION: MAYO 2014
REVISO: C. BENJAMIN MUÑOZ AGUILAR
ELABORO Y DIBUJO: ING. ELIZABETH HINCUSA MOLINA

PLANO :  
**DELIMITACION PERIMETRAL DEL PATIO REGULADOR DE TRAILERS EN API, MANZANILLO**  
 SECCIONES CONSTRUCTIVAS

APIMAN-PL-40-28-14

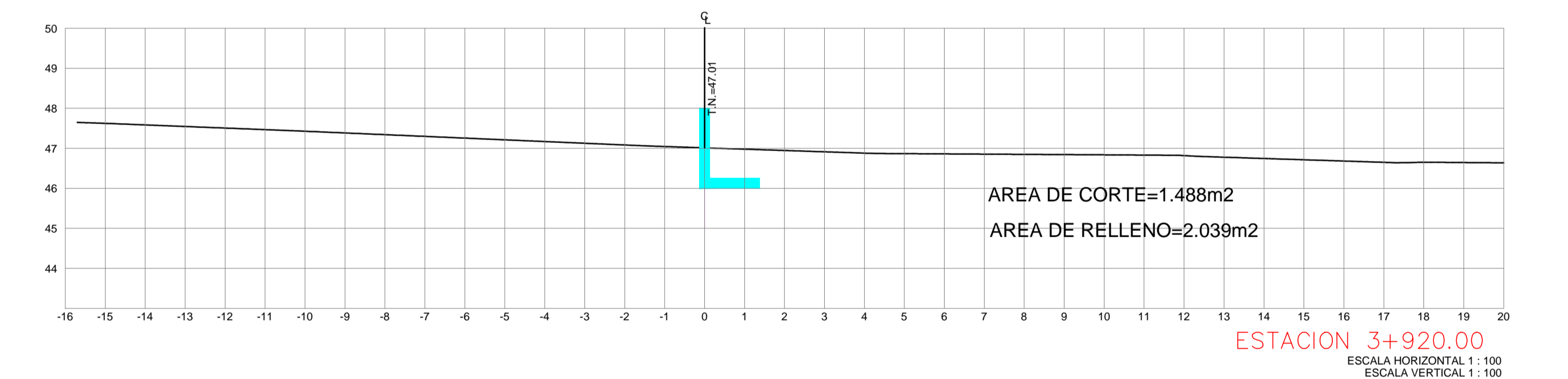
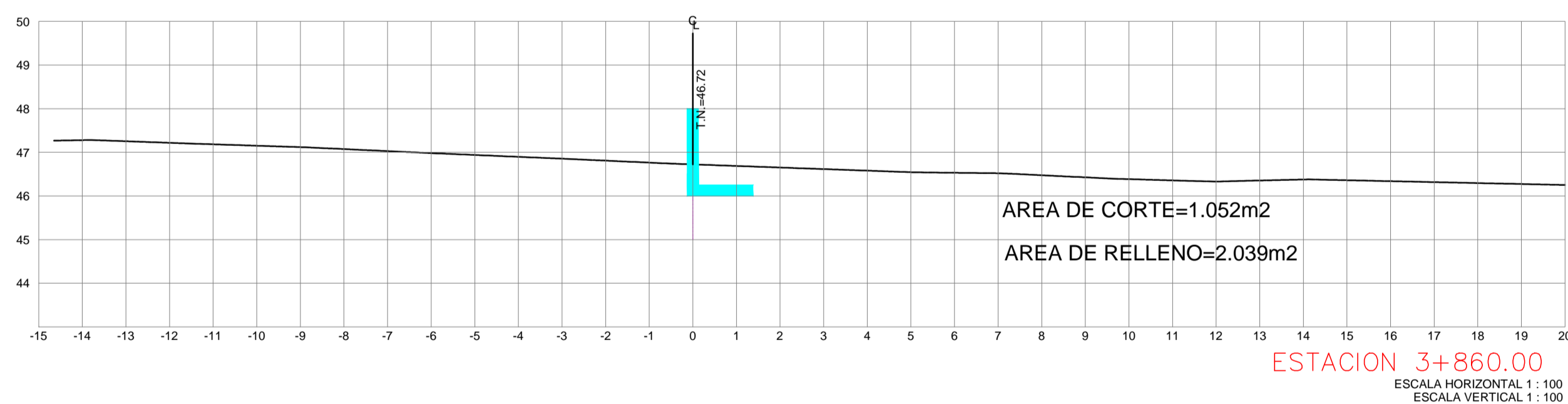
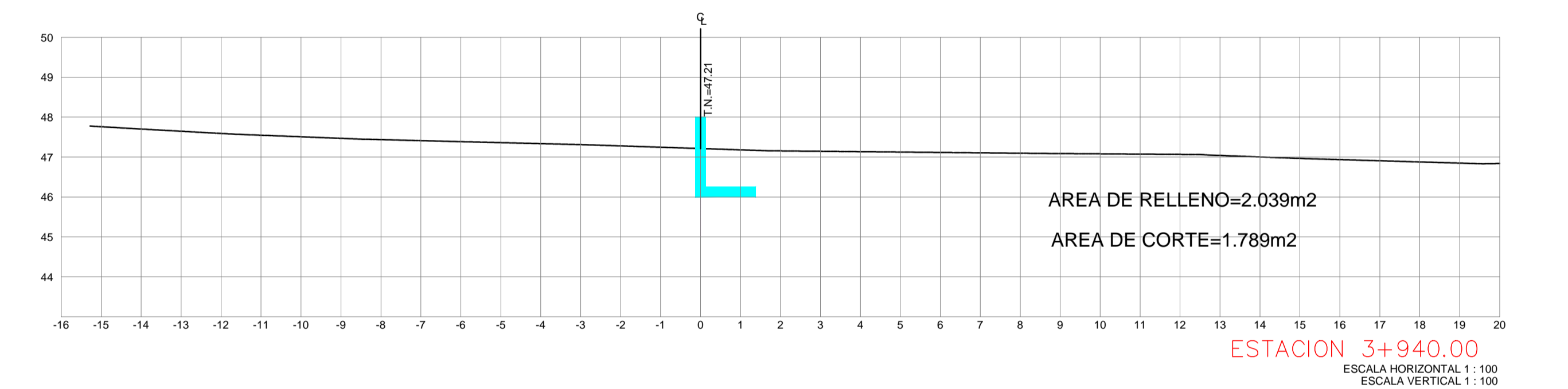
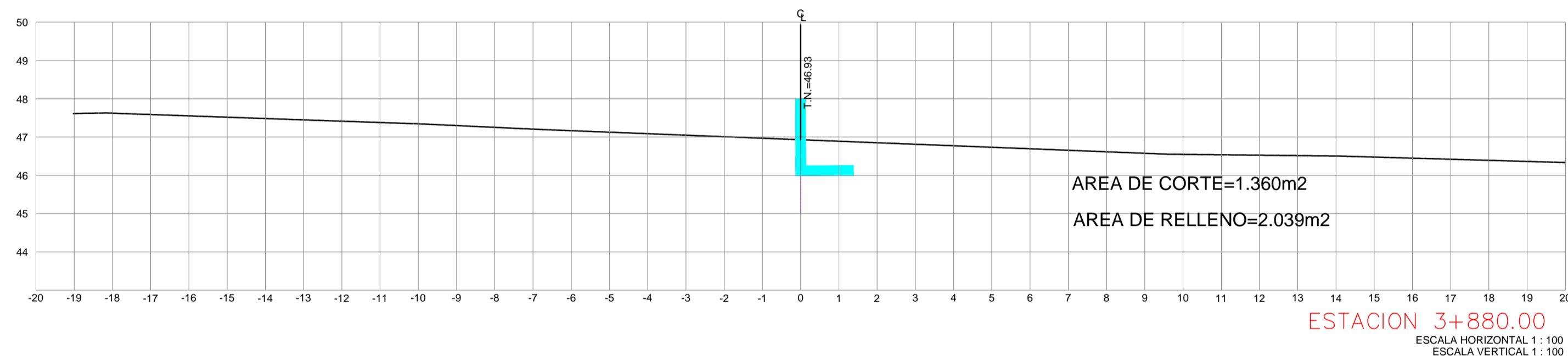
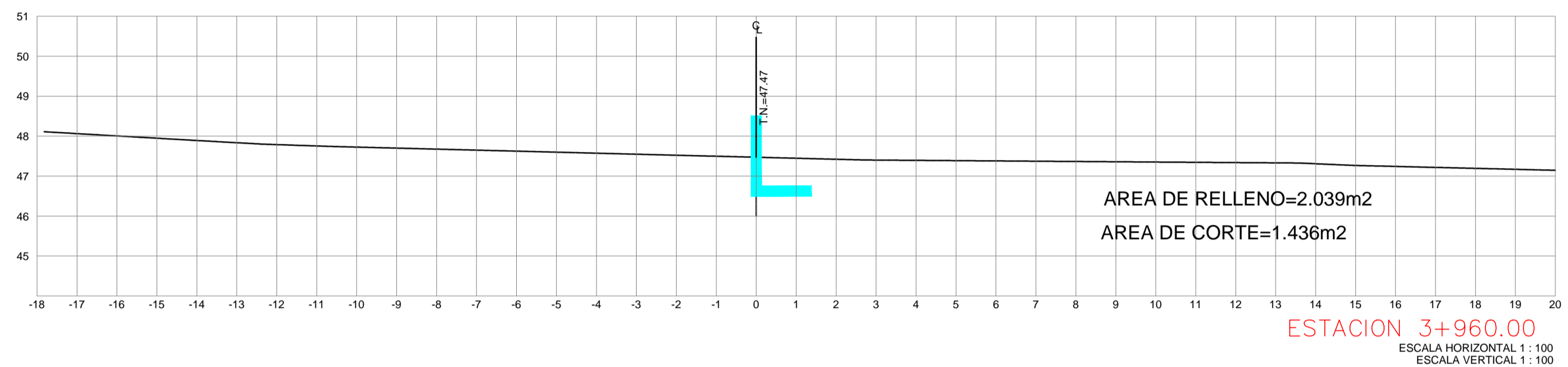
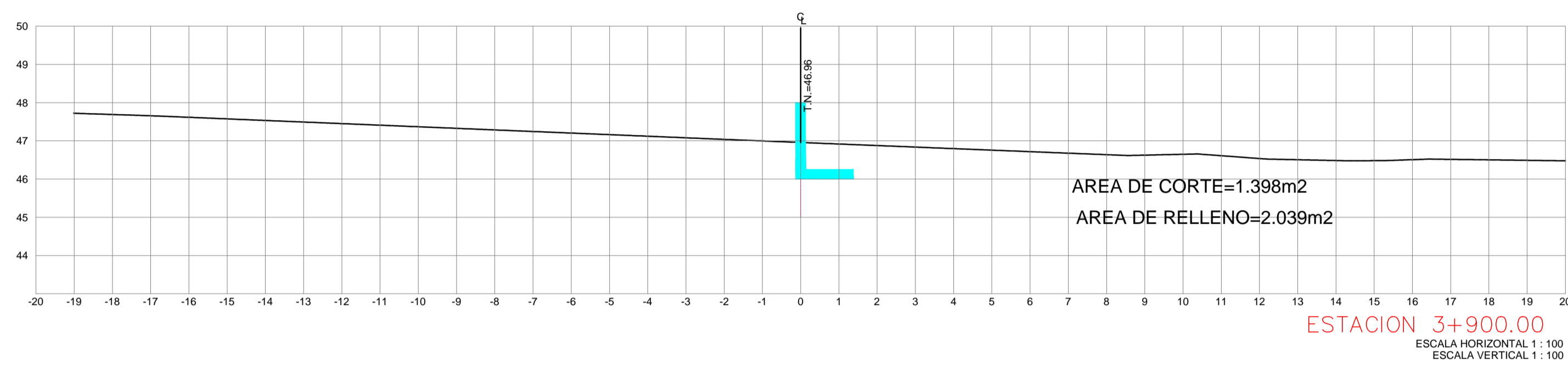

REVISIONES				SECRETARIA DE COMUNICACIONES Y TRANSPORTES COORDINACION GENERAL DE PUERTOS Y MARINA MERCANTE	MANZANILLO COORDINACION GENERAL DE PUERTOS Y MARINA MERCANTE	Administracion Portuaria Integral de Manzanillo S.A. de C.V.				PLANO DE REFERENCIA 1: PLANO DE REFERENCIA 1: ARCHIVO: FECHA: MAYO 2014 IMPRESION: MAYO 2014 REVISO: C. BENJAMIN MUÑOZ AGUILAR ELABORO Y DIBUJO: ING. ELIZABETH HINCUSA MOLINA	PLANO : DELIMITACION PERIMETRAL DEL PATIO REGULADOR DE TRAILERS EN API, MANZANILLO SECCIONES CONSTRUCTIVAS
No.	FECHA	CONCEPTO	FIRMA			DIRECTOR GENERAL	PROYECTO	SEAL	REVISOR		
				LIC. ALLJANDO HERNANDEZ C.	ING. ARTURO PEREZ CASIRO	ING. ENRIQUE ALVAREZ GONZALEZ	JORGE RUBEN BUSTOS ESPINO VICEALMIRANTE	JULIO CESAR H. FLORES INGENIERO C.F.D. - PROF. No. 327864	OSCAR LOPEZ MIRANDA INGENIERO C.F.D. - PROF. No. 26413	JESUS ALFONSO PUENTE DE LA TORRE INGENIERO C.F.D. - PROF. No. 4145463	APIMAN-PL-40-29-14

ROCHER INGENIERIA, S.A. DE C.V.

# DETALLES DE MURO DE CONTENCION MC

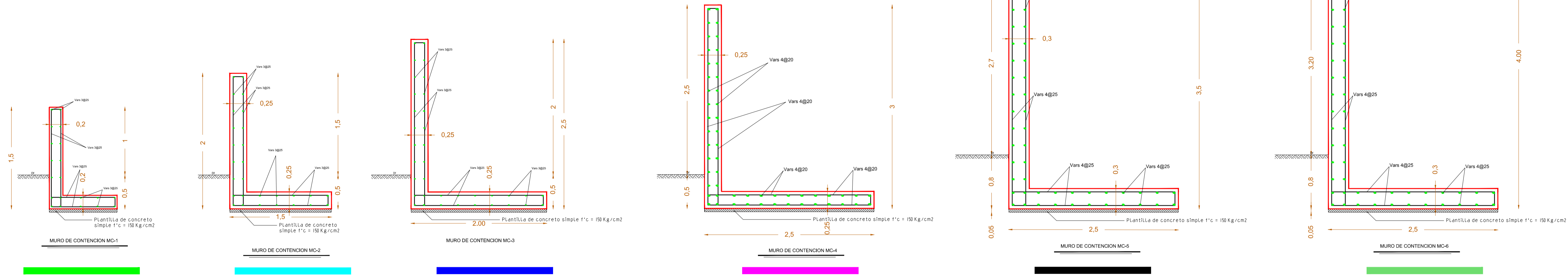

# CROQUIS DE LOCALIZACIÓN



**ESPECIFICACIONES PARTICULARES**

CONCRETO CON RESISTENCIA FC 250 KG/CM2  
 ACERO FY = 4200 KG/CM2  
 EL ARMADO DEL ACERO SE HARA EN AMBAS DIRECCIONES

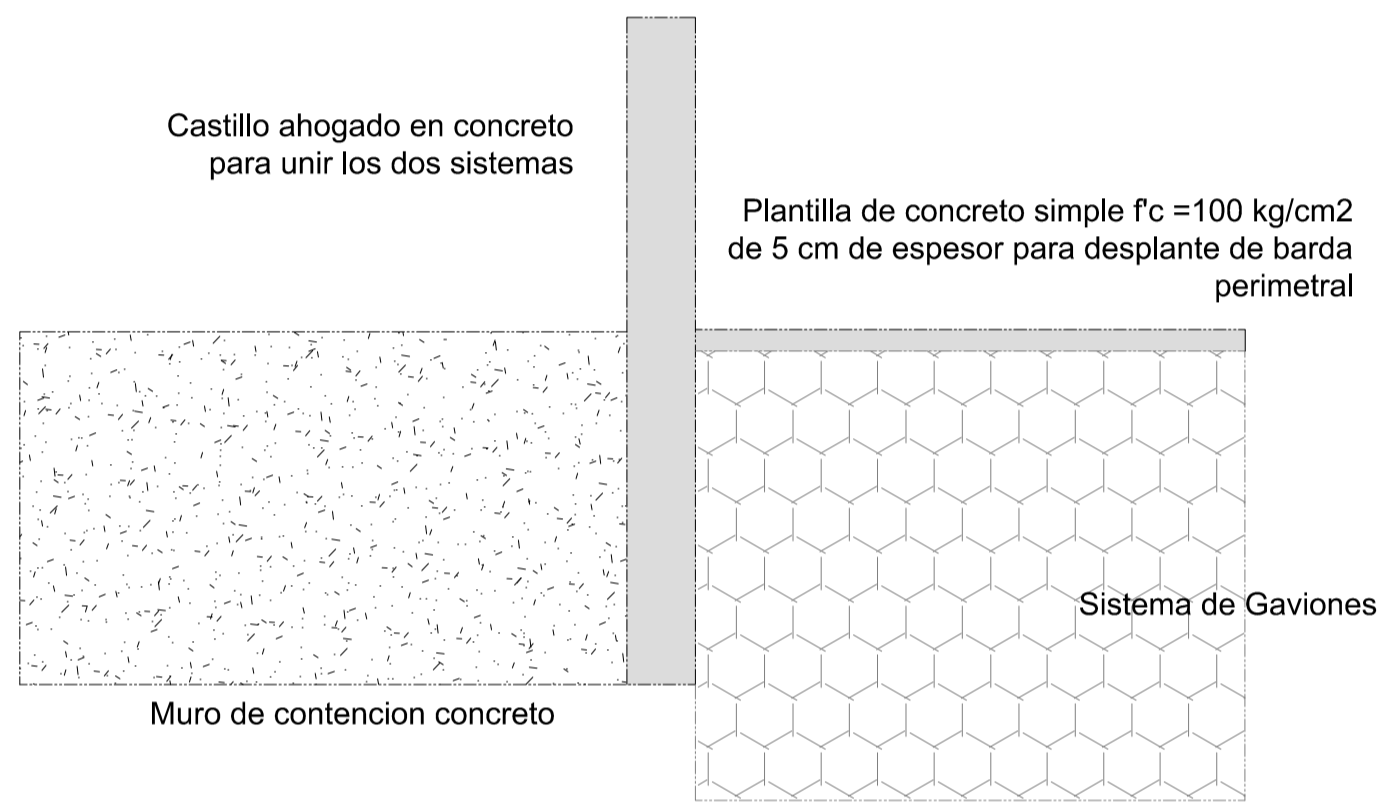
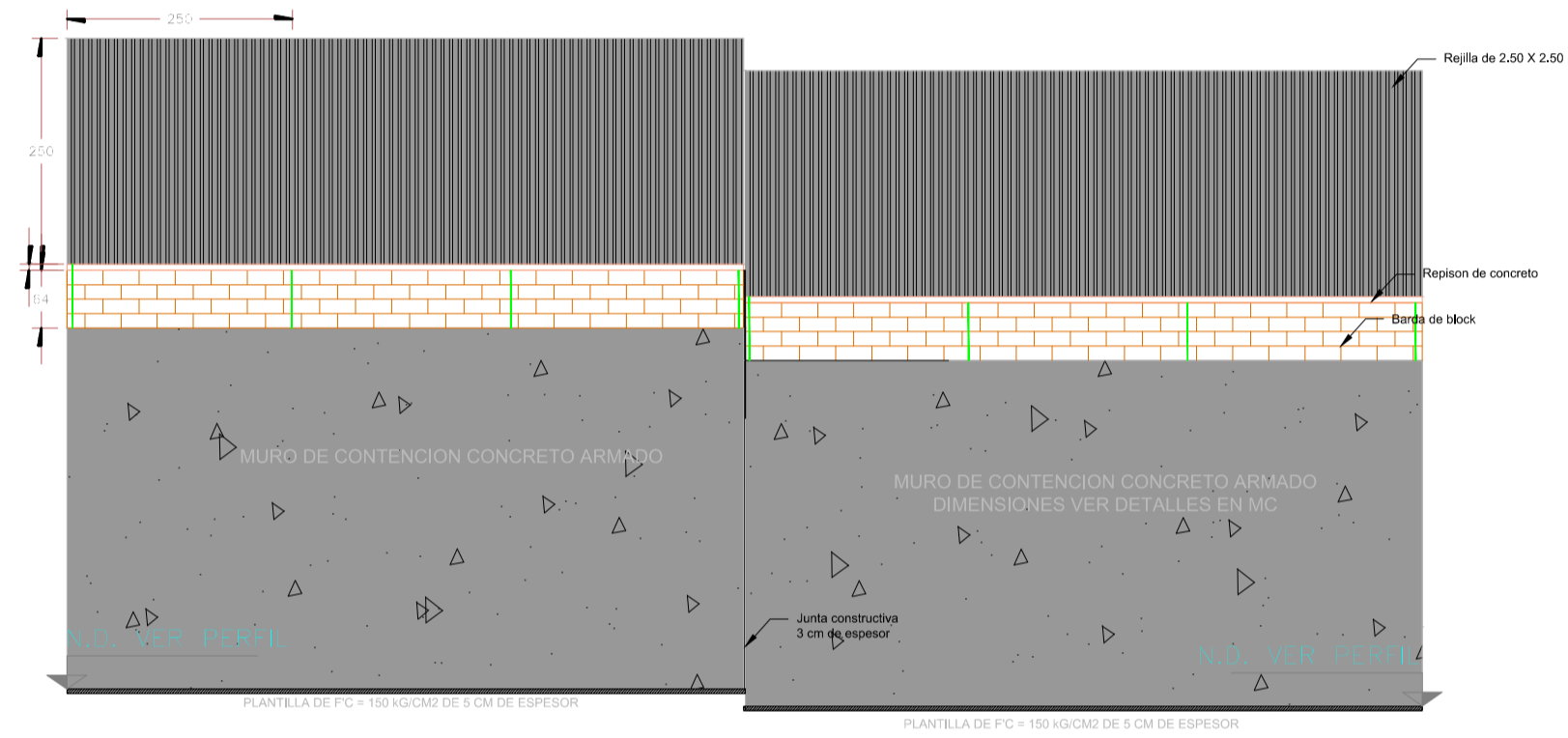

# DETALLE DE BANDA PERIMETRAL

# DETALLE DE UNION MC Y GAVION

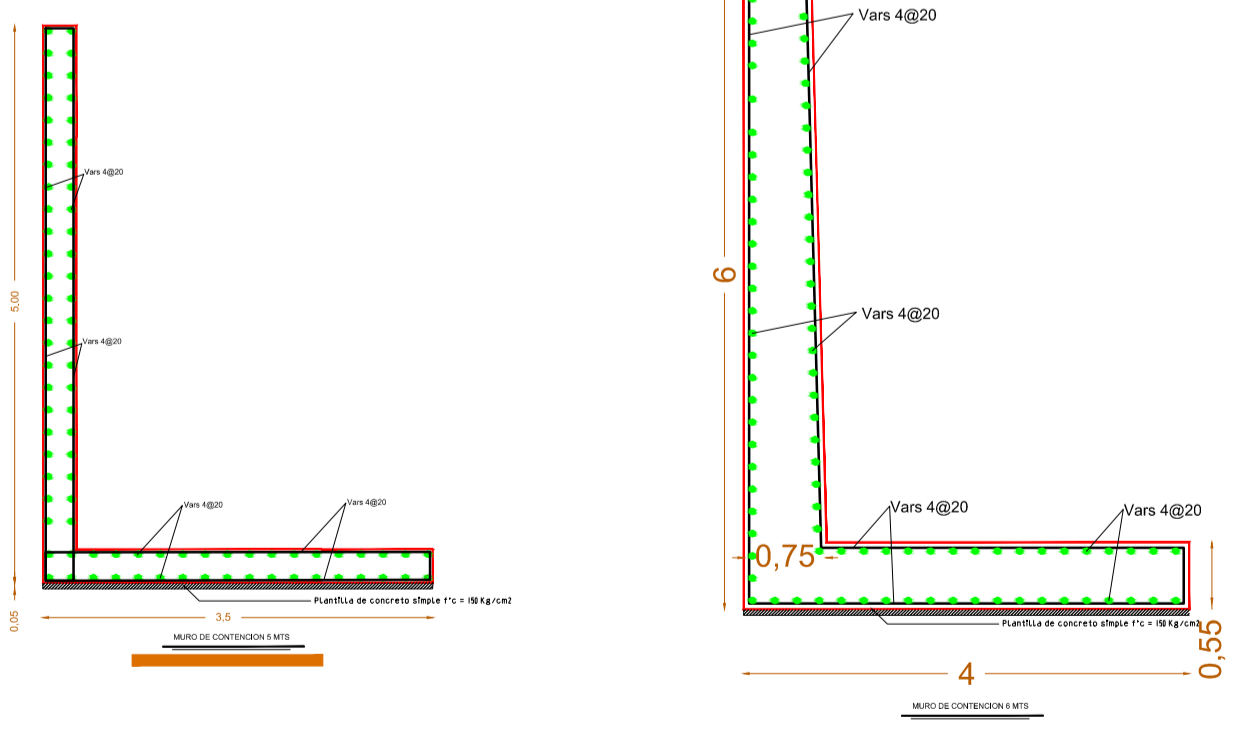
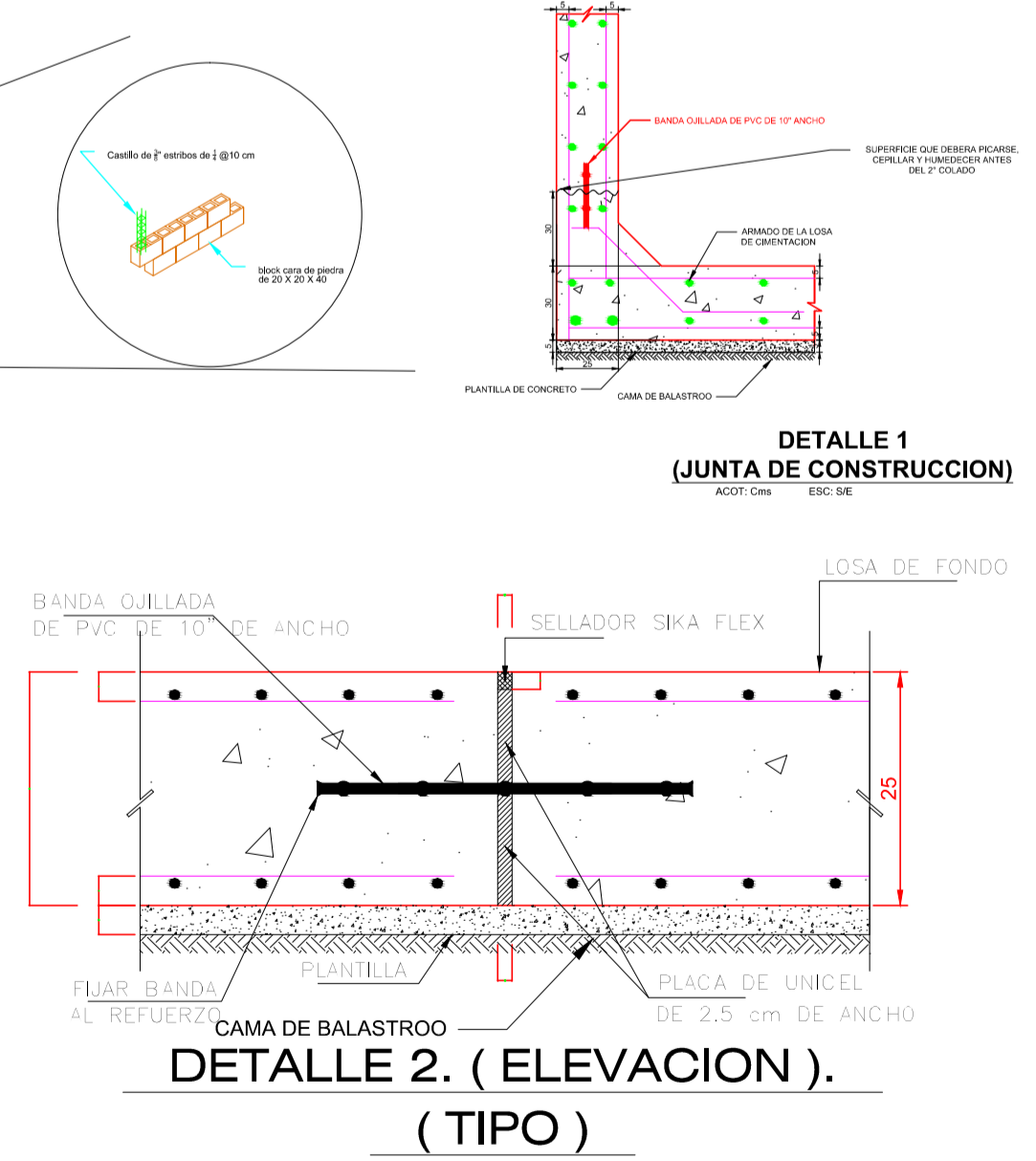
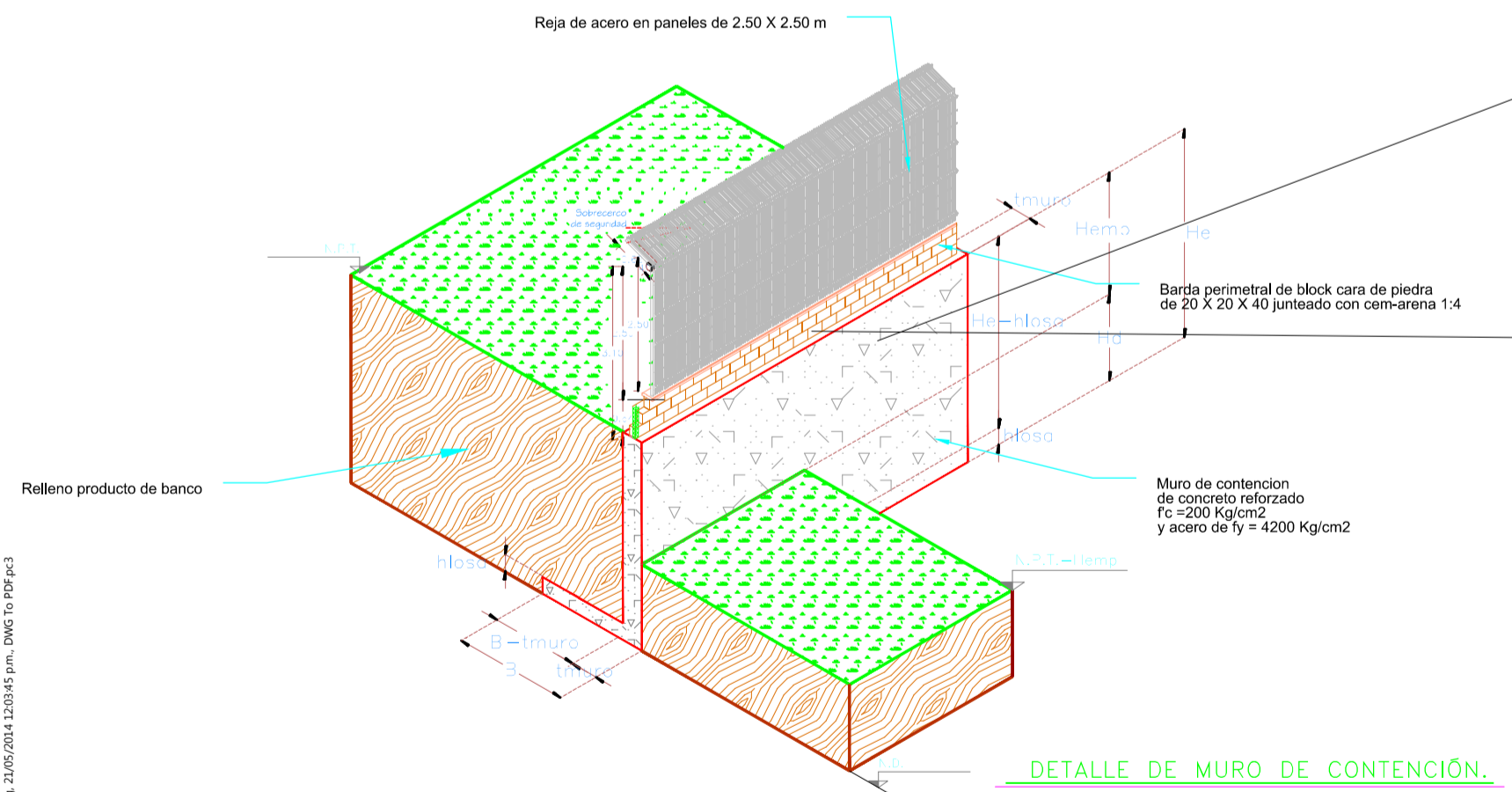
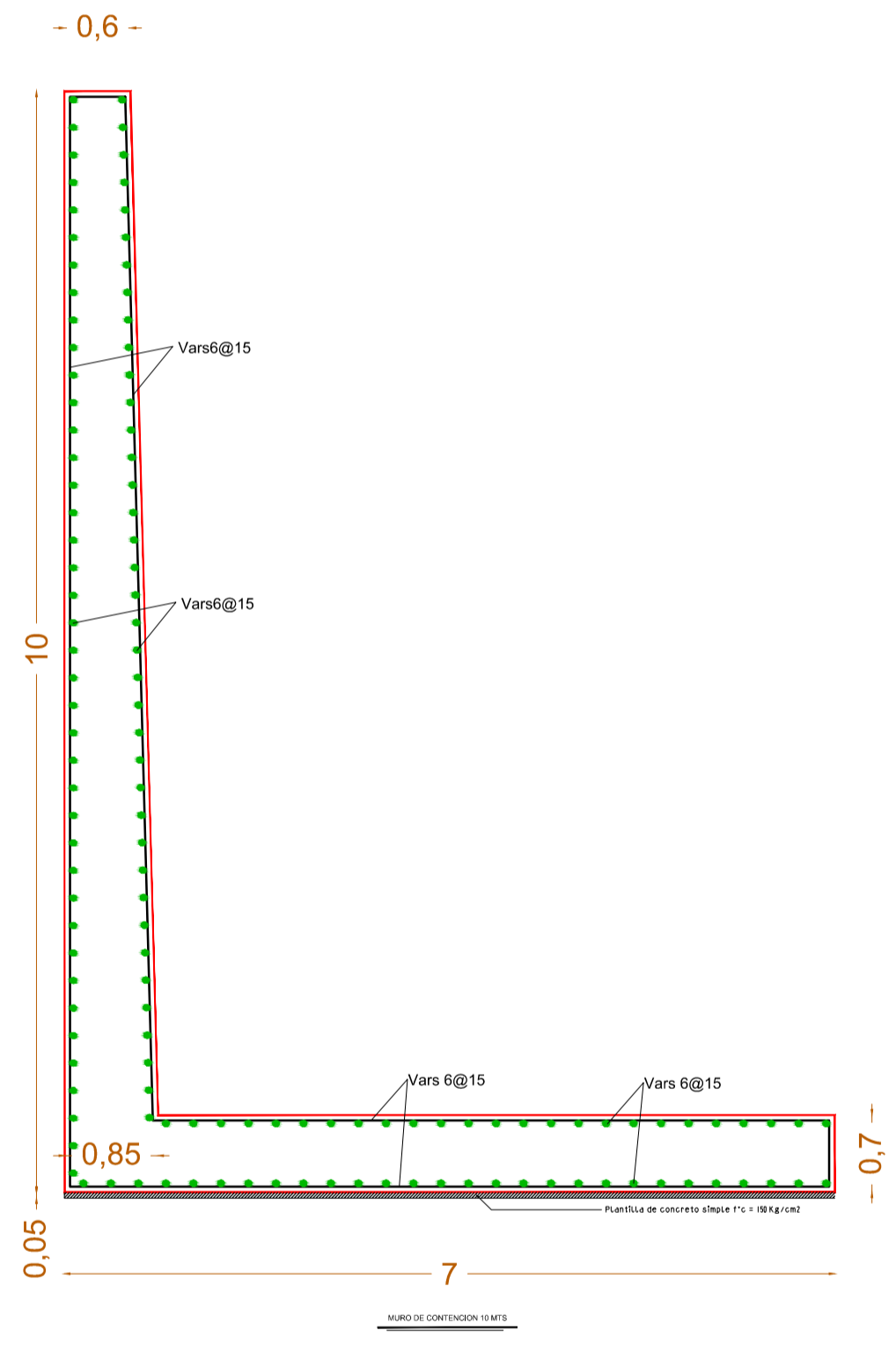
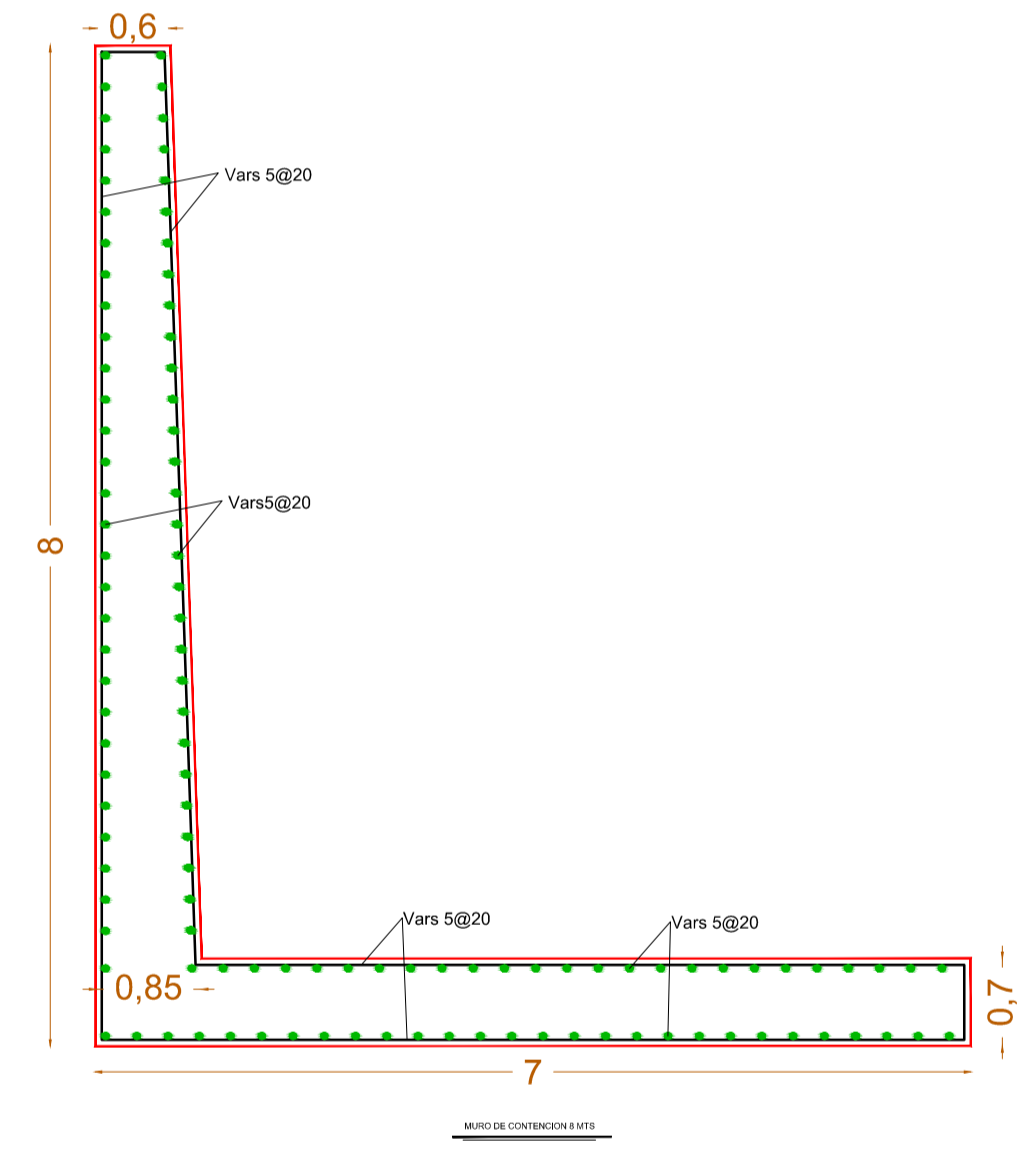

<p>ROCHER INGENIERIA, S.A. DE C.V.</p>	<p>REVISIONES</p> <table border="1"> <thead> <tr> <th>No.</th> <th>FECHA</th> <th>CONCEPTO</th> <th>FIRMA</th> </tr> </thead> <tbody> <tr> <td> </td> <td> </td> <td> </td> <td> </td> </tr> </tbody> </table>				No.	FECHA	CONCEPTO	FIRMA					<p>SECRETARIA DE COMUNICACIONES Y TRANSPORTES</p> <p>COORDINACION GENERAL DE PUERTOS Y MARINA MERCANTE</p>	<p>MANZANILLO</p> <p>COORDINACION GENERAL DE PUERTOS Y MARINA MERCANTE</p>	<p>Administracion Portuaria Integral de Manzanillo S.A. de C.V.</p>	<p>PLANO DE REFERENCIA 1:                  PLANO DE REFERENCIA 1:</p> <p>ARCHIVO:                  FECHA: MAYO 2014                  IMPRESION: MAYO 2014</p>	<p>PLANO :                  DELIMITACION PERIMETRAL DEL PATIO REGULADOR DE TRAILERS EN API, MANZANILLO                  DETALLES CONSTRUCTIVOS</p>
	No.	FECHA	CONCEPTO	FIRMA													
<p>DIRECTOR GENERAL: ING. JOSE LUIS ROCHER PEREZ                  PROYECTO: ING. EDUARDO HERNANDEZ MOLINA                  DISEÑO: ING. MARCO DOMINIC PEREZ</p>	<p>DIRECTOR GENERAL DE PUERTOS: LIC. ALBAIRADO HERNANDEZ C.                  INGENIERO EN OBRAS MARITIMAS Y DRAGADO: APO. ARTURO PEREZ CASADO                  SUBDIRECTOR DE CONSTRUCCION Y SUPERVISION DEL CONTROL DE OBRAS: ING. ENRIQUE ALVAREZ GONZALEZ</p>	<p>DIRECTOR GENERAL: JORGE RUBEN BUSTO ESPINO                  COORDINADOR GENERAL DE PUERTOS Y MARINA MERCANTE: VICIA MIRANTE                  INGENIERO EN PROYECTOS: JULIO CESAR HERRERA FLORES                  INGENIERO EN PROYECTOS: OSCAR LOPEZ MIRANDA                  INGENIERO EN PROYECTOS: JESUS A. FONSO PUENTE DE LA TORRE</p>	<p>REVISOR: C. BENJAMIN MUÑOZ AGUILAR                  ELABORO Y DIBUJO: ING. ELIZABETH HINCLOS MOLINA</p>														

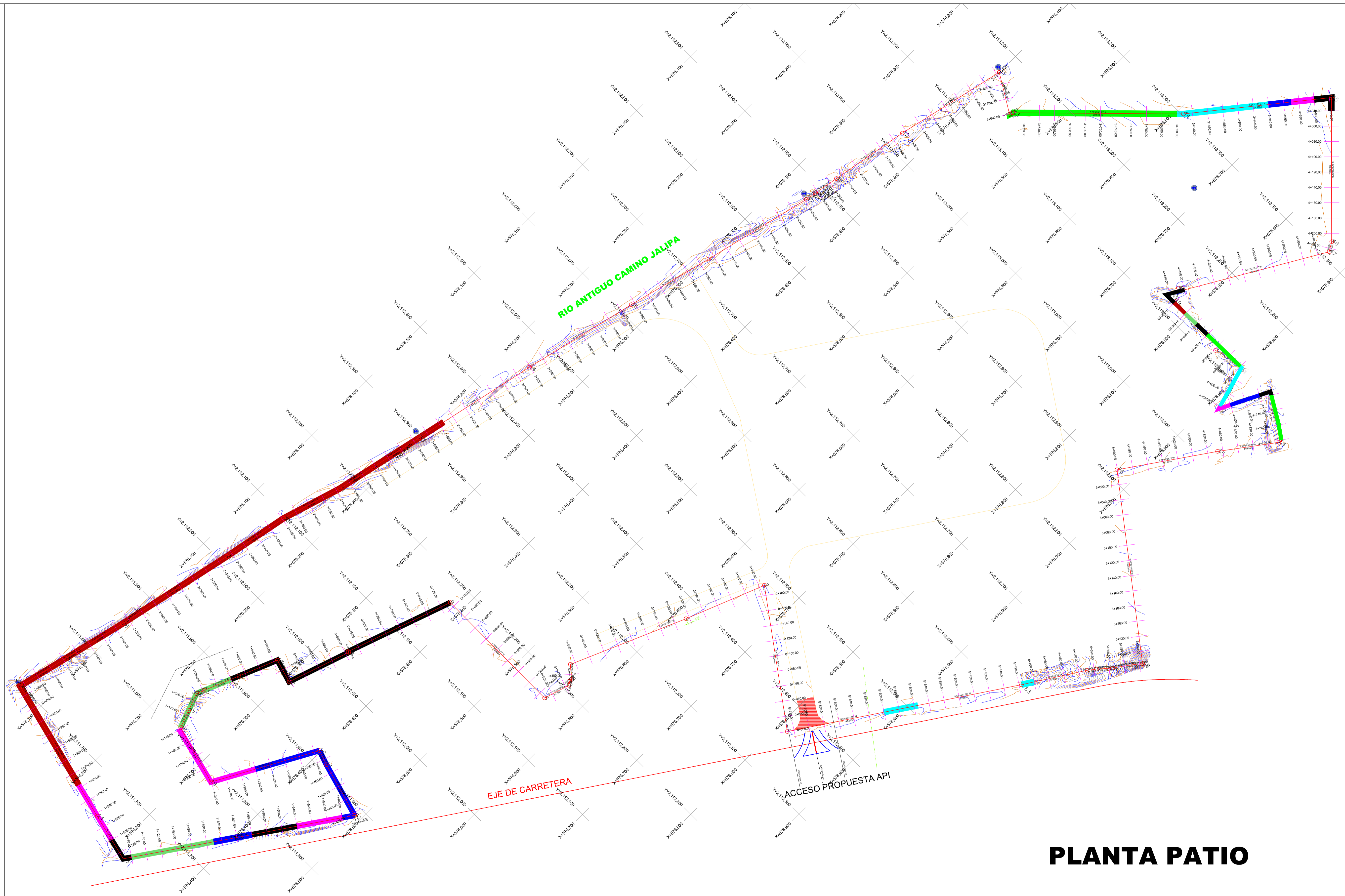

**PLANTA PATIO**

<p>ROCHER INGENIERIA, S.A DE C.V.</p>	<p>REVISIONES</p> <table border="1"> <thead> <tr> <th>No.</th> <th>FECHA</th> <th>CONCEPTO</th> <th>FIRMA</th> </tr> </thead> <tbody> <tr><td> </td><td> </td><td> </td><td> </td></tr> <tr><td> </td><td> </td><td> </td><td> </td></tr> <tr><td> </td><td> </td><td> </td><td> </td></tr> <tr><td> </td><td> </td><td> </td><td> </td></tr> </tbody> </table>			No.	FECHA	CONCEPTO	FIRMA																	<p>SECRETARIA DE COMUNICACIONES Y TRANSPORTES</p> <p>COORDINACION GENERAL DE PUERTOS Y MARINA MERCANTE</p>	<p>Manzanillo</p> <p>COORDINACION GENERAL DE PUERTOS Y MARINA MERCANTE</p>	<p><b>Administracion Portuaria Integral de Manzanillo S.A. de C.V.</b></p>				<p>PLANO DE REFERENCIA 1: PLANO DE REFERENCIA 1:</p> <p>ARCHIVO:</p> <p>FECHA: MAYO 2014</p> <p>IMPRESION: MAYO 2014</p> <p>REVISOR: C. BENJAMIN MUÑOZ AGUIAR</p> <p>ELABORO Y DIBUJO: ING. FIZAZITI LINDIOSA MORA</p>	<p>PLANO : DELIMITACION PERIMETRAL DEL PATIO REGULADOR DE TRAILERS EN API, MANZANILLO PLANTA DE PROYECTO SEGUNDA ETAPA DE CONSTRUCCION</p>
	No.	FECHA	CONCEPTO	FIRMA																											
<p>DIRECTOR GENERAL: DR. JOSE LUIS KOUER PEREZ</p> <p>PROYECTO: DEL. ELOYMÉ HERRERA MORA</p> <p>SEAL: ING. MARCO BERNI PEREZ</p>	<p>DIRECTOR GENERAL DE PUERTOS: LIC. ALEJANDRO HERNÁNDEZ C.</p> <p>DIRECTOR DE OBRAS MAHIMAS Y EMPALME: AHQ. ARIUNO PILAZ CASPO</p> <p>SUBDIRECTOR DE CONSTRUCCION Y SUPERVISION DE CONJUNTOS DE OBRAS: ING. ENRIQUE ALVAREZ GONZALEZ</p>	<p>DIRECTOR GENERAL: JORGE RUBEN BUSTOS ESPINO VICEALMIRANTE</p> <p>CERENTE DE INGENIERIA: JULIO CESAR FUERTA FLORES</p> <p>JEFE DEL DEPTO. TECNICO DE PROYECTOS: OSCAR LOPEZ MIRANDA</p> <p>JEFE DEL SUBSISTEMA DE CONSTRUCCION: JESUS ALFONSO PUENTE DE LA TORRE</p>	<p>PLANO DE REFERENCIA 1: PLANO DE REFERENCIA 1:</p> <p>ARCHIVO:</p> <p>FECHA: MAYO 2014</p> <p>IMPRESION: MAYO 2014</p> <p>REVISOR: C. BENJAMIN MUÑOZ AGUIAR</p> <p>ELABORO Y DIBUJO: ING. FIZAZITI LINDIOSA MORA</p>	<p>PLANO : DELIMITACION PERIMETRAL DEL PATIO REGULADOR DE TRAILERS EN API, MANZANILLO PLANTA DE PROYECTO SEGUNDA ETAPA DE CONSTRUCCION</p>																											

CROQUIS DE LOCALIZACIÓN

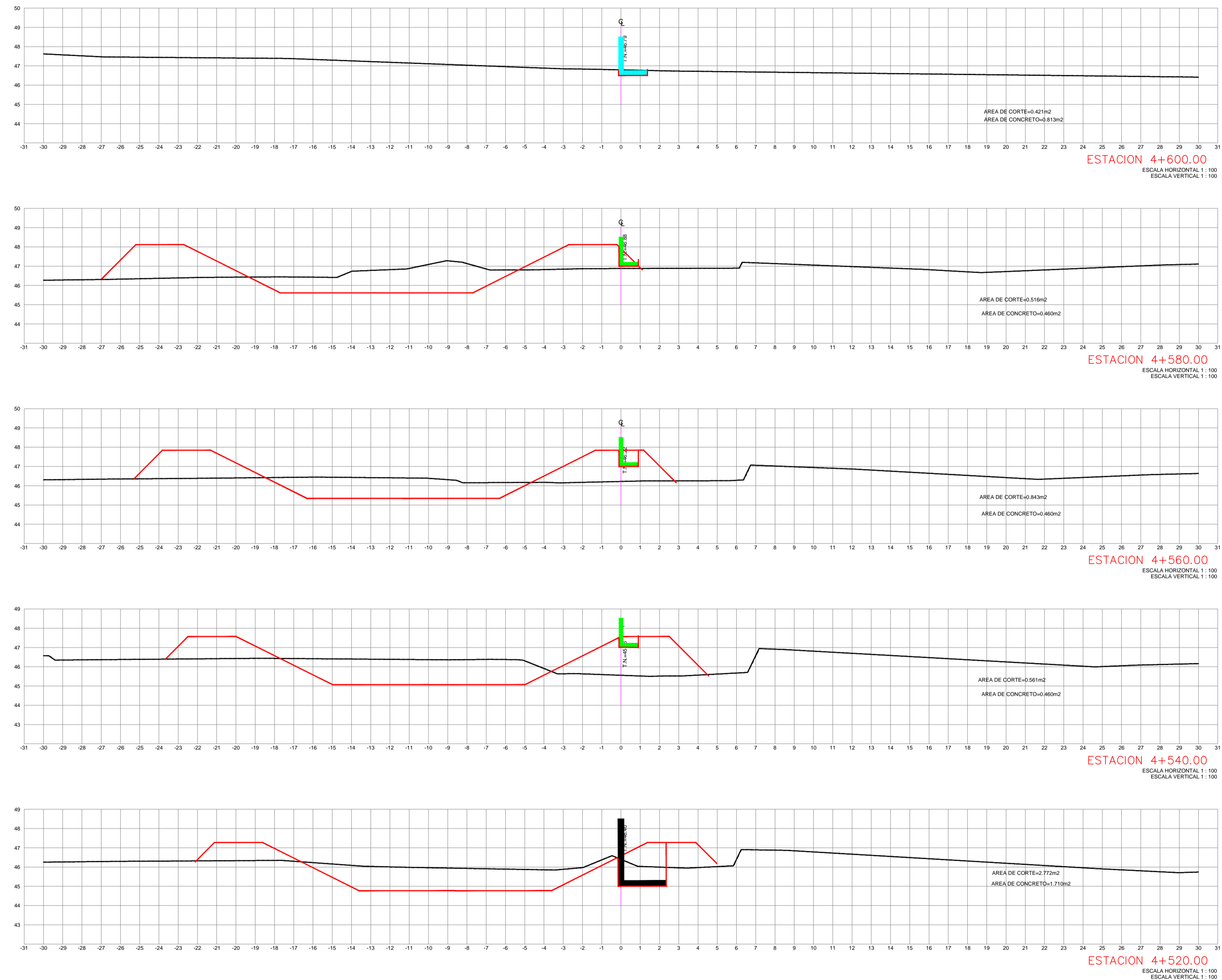
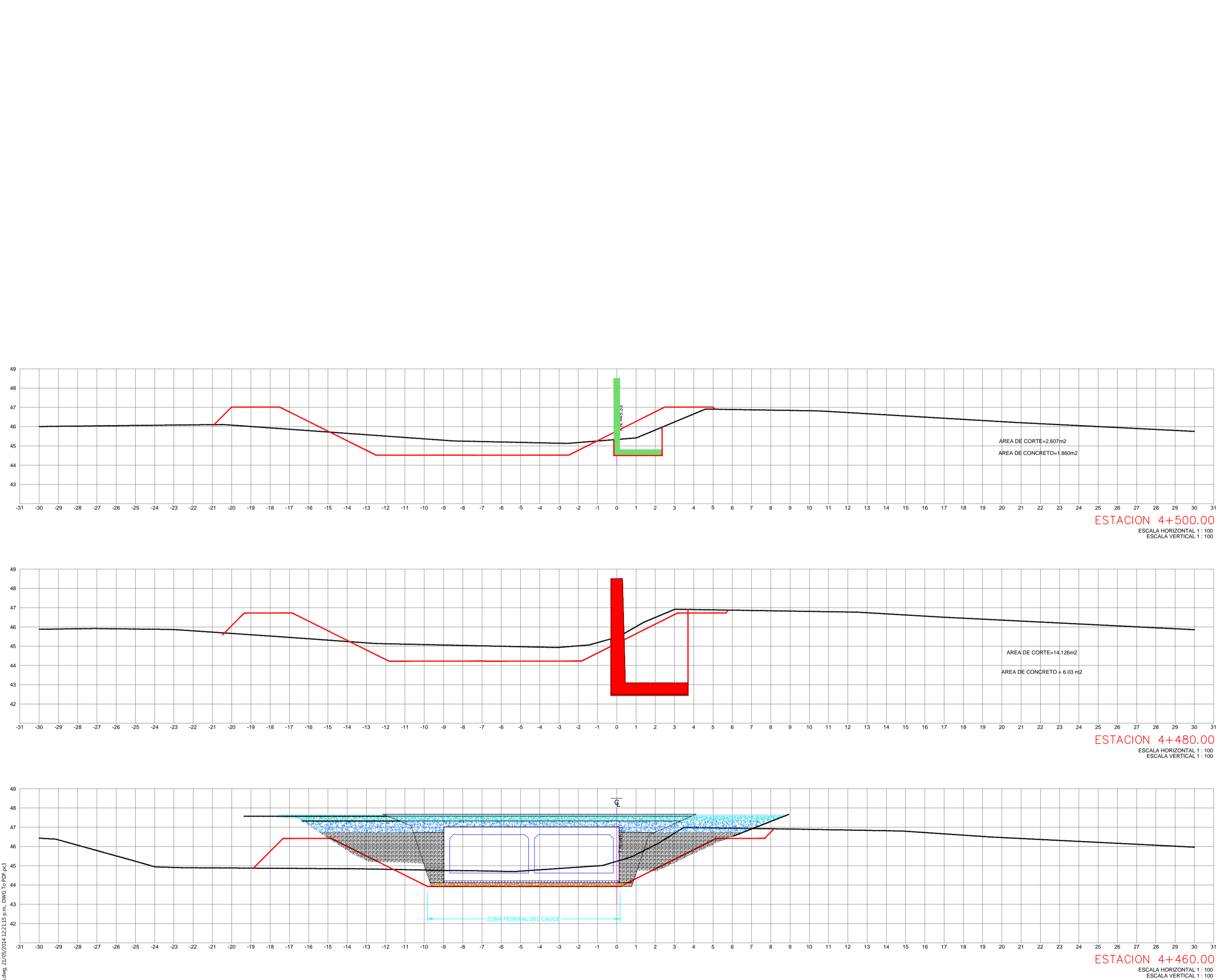

ROCHER INGENIERIA, S.A DE C.V.

DIRECTOR GENERAL: ING. JOSE LUIS ROCHER POZOS  
PROYECTO: ING. BENIGNO HERRERA VELAZQUEZ  
DISEÑO: ING. BRUNO SERRA RIVERA

REVISIONES			
No.	FECHA	CONCEPTO	FIRMA

**SECRETARIA DE COMUNICACIONES Y TRANSPORTES**

COORDINACION GENERAL DE PUERTOS Y MARINA MERCANTE

DIRECTOR GENERAL DE PUERTOS	DIRECTOR DE OBRAS MARITIMAS Y DRAGADO	SUBDIRECTOR DE CONSTRUCCION Y SUPERVISION DEL CONTROL DE OBRAS
LIC. ALLIANDO HERNANDEZ C.	ING. ARTURO PEREZ CASINO	ING. ENRIQUE ALVAREZ GONZALEZ

**Administracion Portuaria Integral de Manzanillo S.A. de C.V.**

DIRECTOR GENERAL	COORDINADOR GENERAL DE PUERTOS Y MARINA MERCANTE	JEFE DEL DEPTO. TECNICO DE PROYECTOS	JEFE DEL DEPARTAMENTO DE CONSTRUCCION
JORGE RUBEN RUSTO PEREIRA	JULIO CESAR HERRERA FLORES	OSCAR LOPEZ MIRANDA	JESUS A. FONSO PUENTE DE LA TORRE
VICEALMIRANTE	ING. ENFERMERA	ING. ENFERMERA	ING. ENFERMERA

PLANO DE REFERENCIA 1:	PLANO DE REFERENCIA 1:
ARCHIVO:	
FECHA:	MAYO 2014
IMPRESION:	MAYO 2014
REVISO:	ING. BENIGNO HERRERA VELAZQUEZ
ELABORO Y DIBUJO:	ING. FIZAZITTI IRRIGIOSA MOYNA

PLANO :  
**DELIMITACION PERIMETRAL DEL PATIO REGULADOR DE TRAILERS EN API, MANZANILLO**

**SECCIONES CONSTRUCTIVAS**

**SECCIONES ARROYO FRANCISCO VILLA**

APIMAN-PL-40-32-14



CROQUIS DE LOCALIZACIÓN

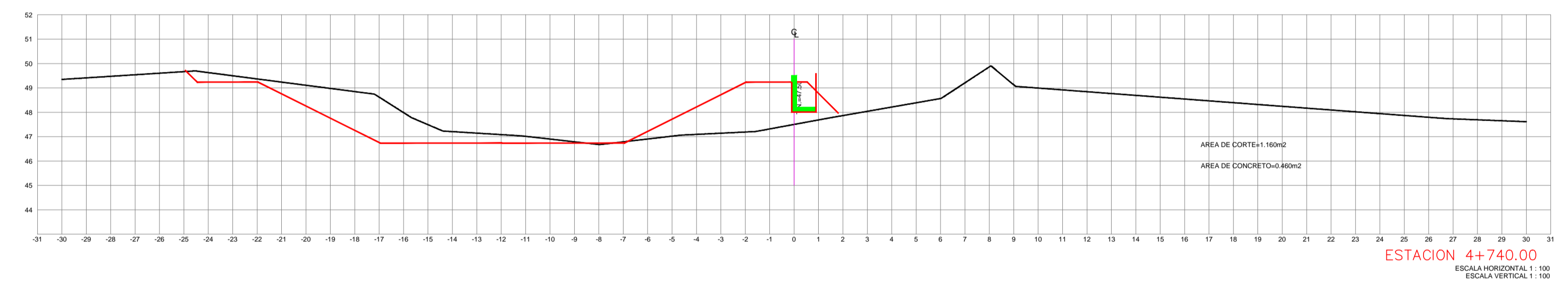
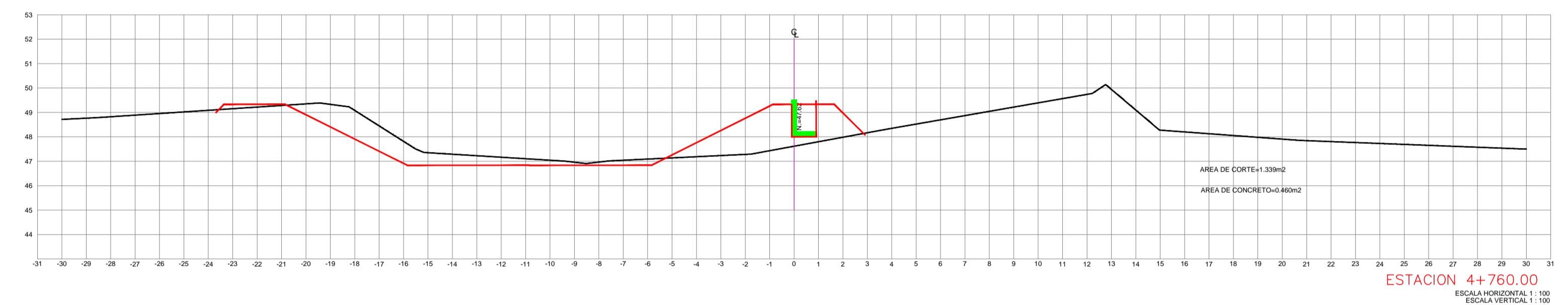
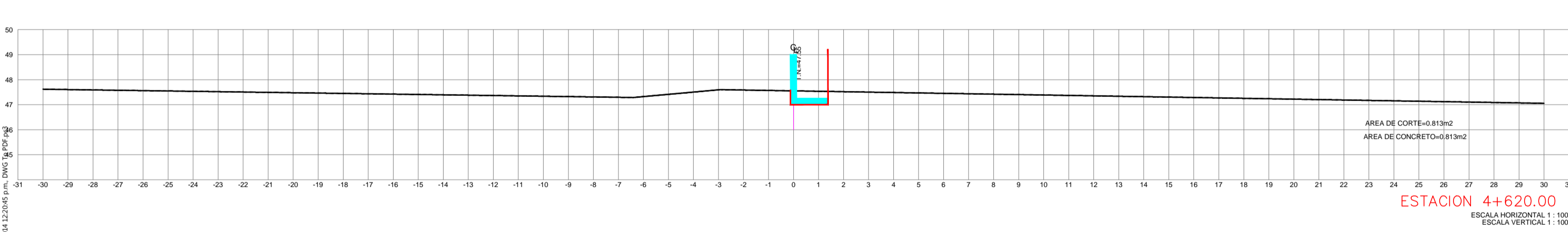
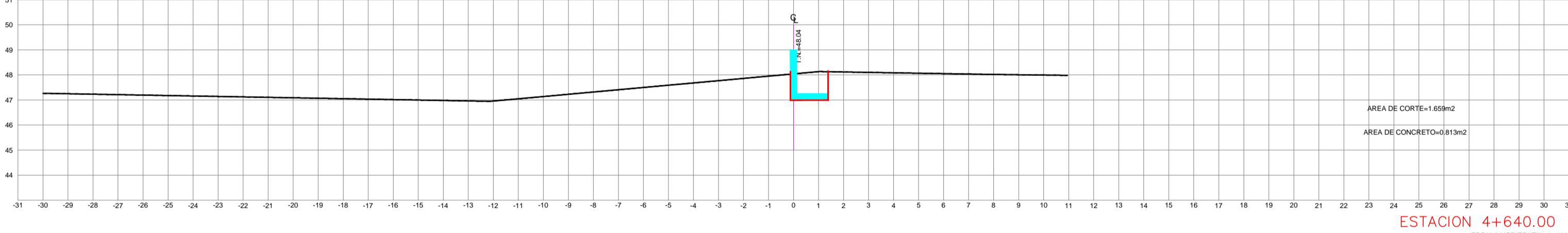
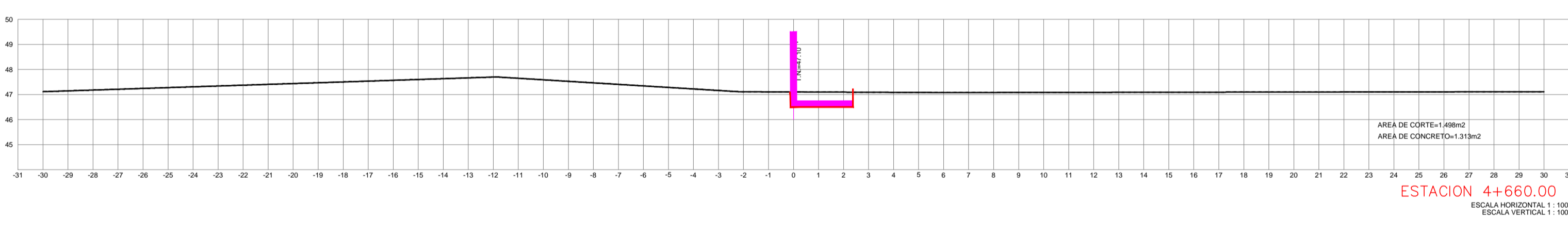
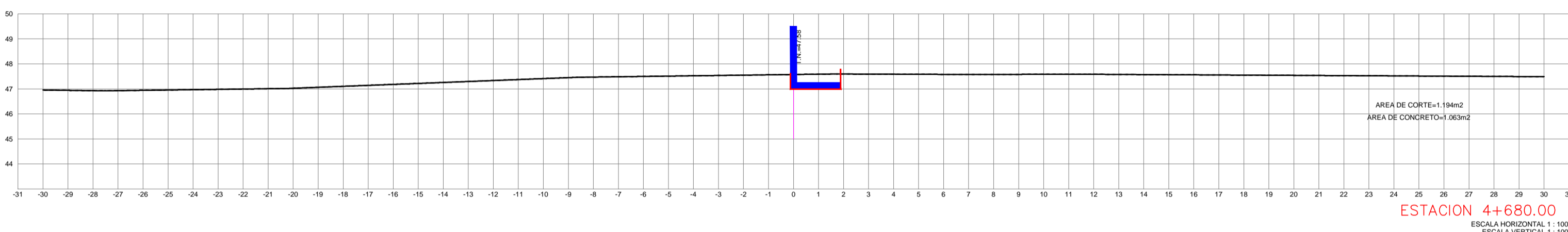
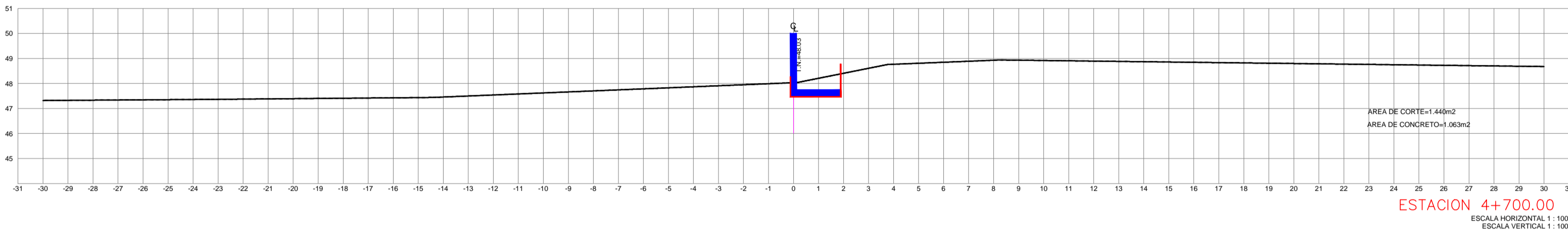

ROCHER INGENIERIA, S.A. DE C.V.

REVISIONES			
No.	FECHA	CONCEPTO	FIRMA

SECRETARIA DE COMUNICACIONES Y TRANSPORTES

MANZANILLO

COORDINACION GENERAL DE PUERTOS Y MARINA MERCANTE

DIRECTOR GENERAL DE PUERTOS	DIRECTOR DE OBRAS MARITIMAS Y DRAGADO	SUBDIRECTOR DE CONSTRUCCION Y SUPERVISION DE CONTROL DE OBRAS
LIC. ALBAJARO HERNANDEZ C.	ING. ARTURO PEREZ CASINO	ING. ENRIQUE ALVAREZ GONZALEZ

Administración Portuaria Integral de Manzanillo S.A. de C.V.

DIRECTOR GENERAL	JEFE DEL DEPTO. TECNICO DE PROYECTOS	JEFE DEL DEPARTAMENTO DE CONSTRUCCION
JORGE RUBEN BUSTOS ESPINO VICE-GERENTE	JULIO CESAR HERRERA FLORES C.P.D. PROF. NO. 430864	OSCAR LOPEZ MIRANDA C.P.D. PROF. NO. 362633
		JESUS A.FONSO PUENTE DE LA TORRE C.P.D. PROF. NO. 414843

PLANO DE REFERENCIA 1:	PLANO DE REFERENCIA 1:
ARCHIVO:	
FECHA:	MAYO 2014
IMPRESION:	MAYO 2014
REVISO:	ING. BENJAMIN MUÑOZ AGUILAR
ELABORO Y DIBUJO:	ING. FIZAZETTI IRRIGIOSA MOYNA

PLANO : DELIMITACION PERIMETRAL DEL PATIO REGULADOR DE TRAILERS EN API, MANZANILLO

SECCIONES CONSTRUCTIVAS

SECCIONES ARROYO FRANCISCO VILLA

APIMAN-PL-40-33-14

