

PLANTA DE ESCOLLERA NORTE

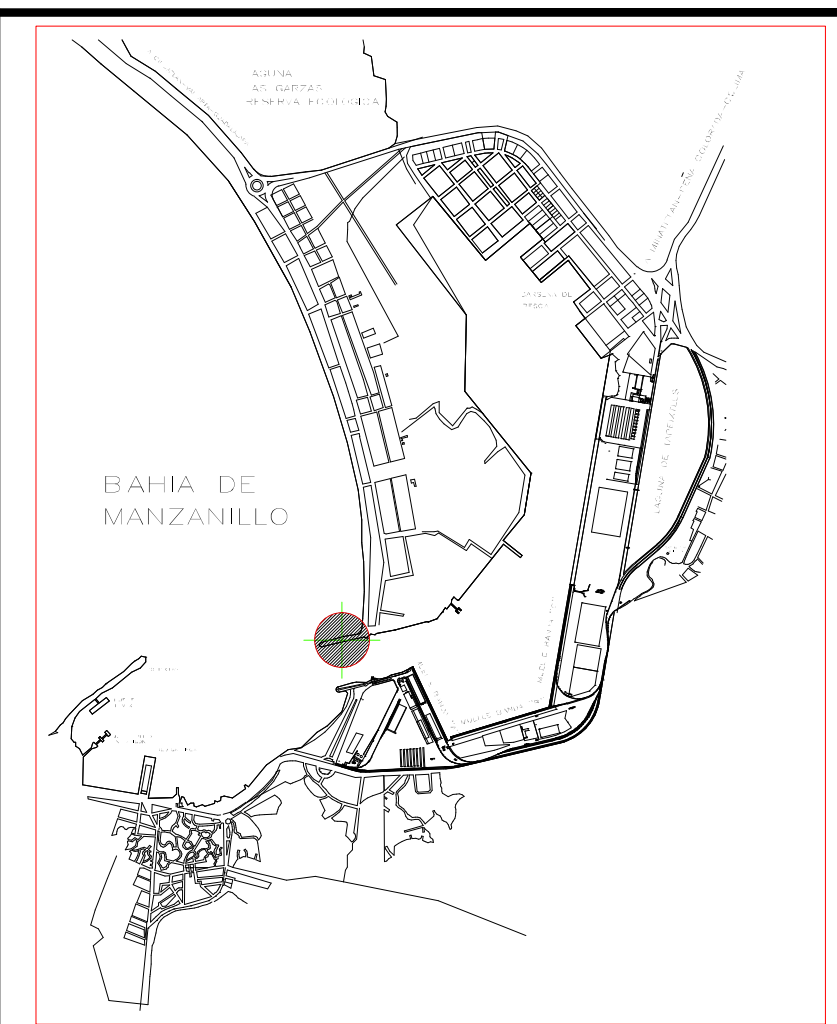

UBICACION REGIONAL

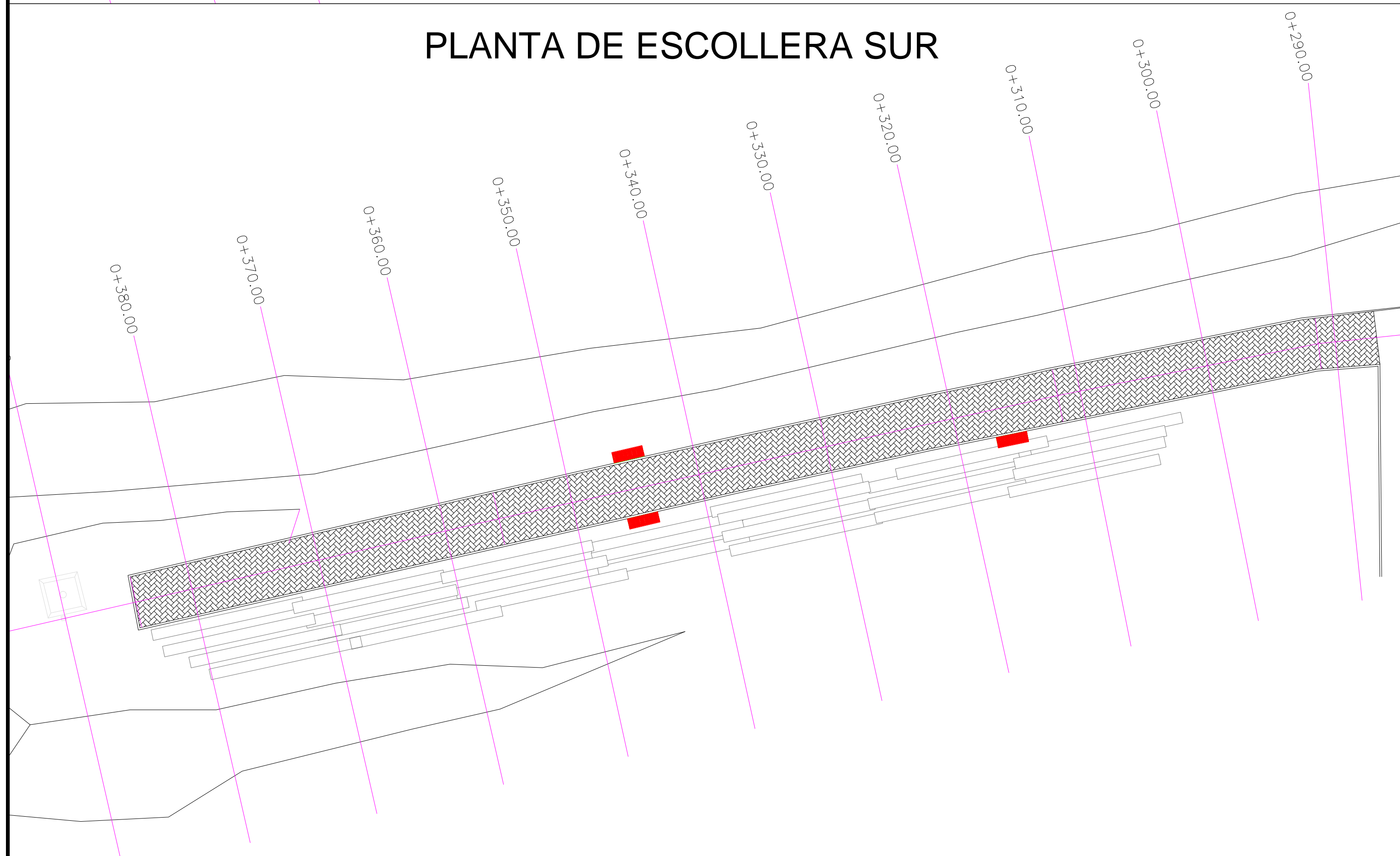

PLANTA DE ESCOLLERA SUR

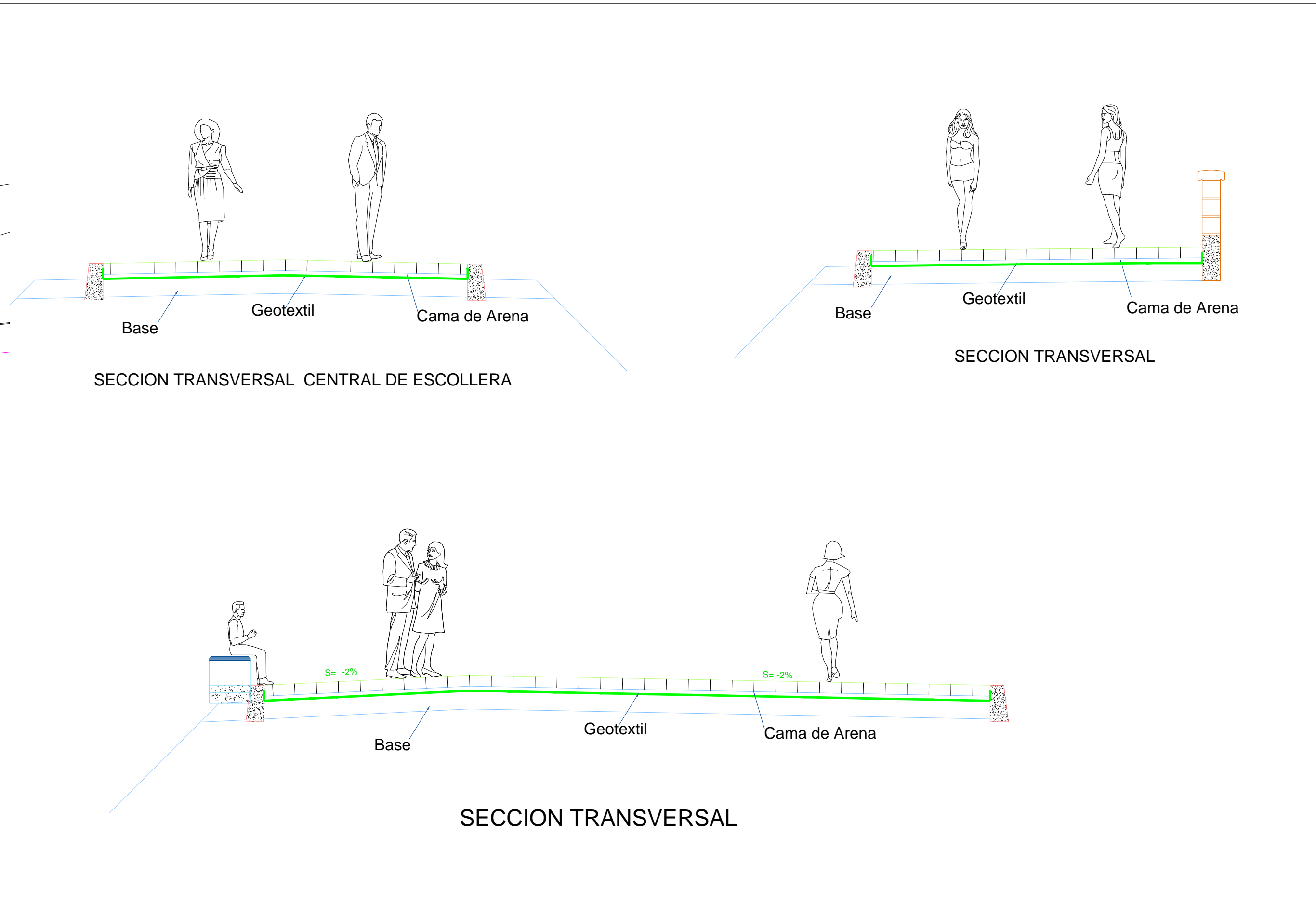

SECCION TRANSVERSAL CENTRAL DE ESCOLLERA

SECCION TRANSVERSAL

SECCION TRANSVERSAL

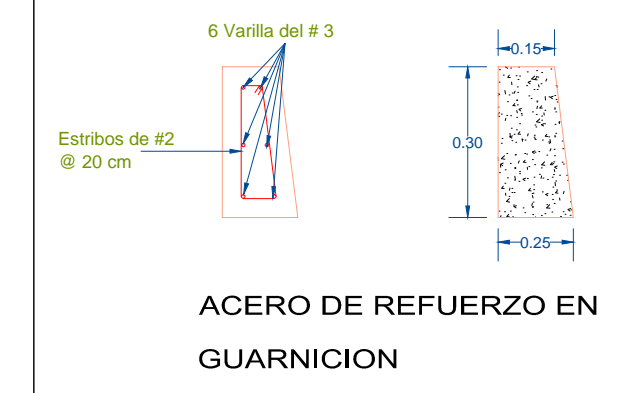

ACERO DE REFUERZO EN GUARNICION

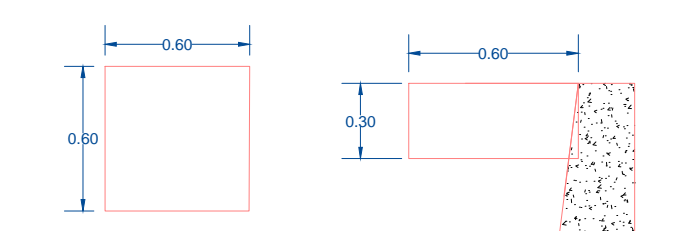

DETALLE DE ALZADO Y VISTA LATERAL DE APOYO PARA BANCA

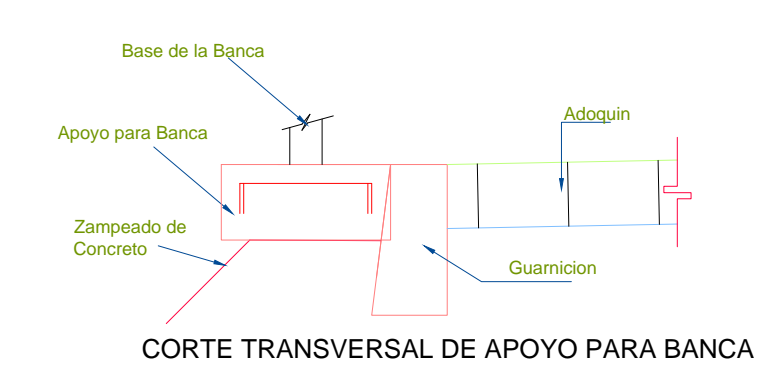

CORTE TRANSVERSAL DE APOYO PARA BANCA

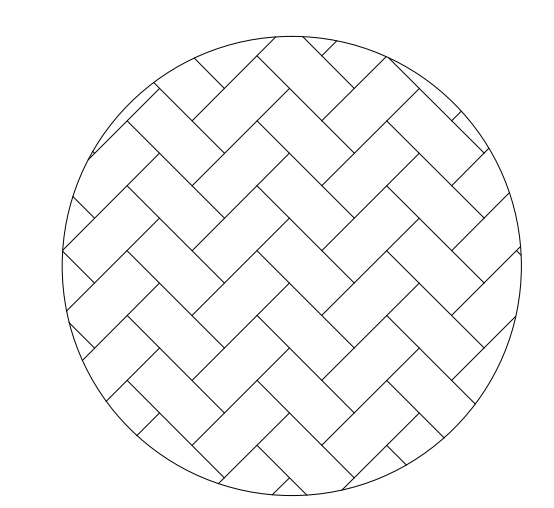

COLOCACION DE ADOQUIN

CONTENIDO DE MANIFIESTO: 2015/08/25 10:00 AM

REVISIONES			
No.	FECHA	CONCEPTO	FIRMA

SCT
SECRETARIA DE COMUNICACIONES Y TRANSPORTES

MANIZANILLO
COORDINACION GENERAL DE PUERTOS Y MARINA MERCANTE

DIRECTOR GENERAL DE PUERTOS	DIRECTOR DE OBRAS MARITIMAS Y DRAGADO	SUBDIRECTOR DE CONSTRUCCION Y SUPERVISION DE CONTROL DE OBRAS
ING. ALFONSO UTRAMANEZ C.	ARG. ARTURO PEREZ CASTRO	ING. ENRIQUE ALVAREZ GONZALEZ

Administración Portuaria Integral de Manzanillo S.A. de C.V.

DIRECTOR GENERAL	GERENTE DE INGENIERIA	SUBGERENTE TECNICO DE PROYECTOS	SUBGERENTE DE CONSTRUCCION Y MANTENIMIENTO
JORGE RUBEN BUSTOS ESPINO INGENIERO	HERIBERTO RAMIREZ MAGANA INGENIERO	J. ALFONSO PUENTE DE LA TORRE INGENIERO	DANIEL ANGUIANO BURGUETE INGENIERO

PLANO DE REFERENCIA 1:	PLANO DE REFERENCIA 1:
ARCHIVO: PL-86-01-15	FECHA: NOVIEMBRE 2015
IMPRESION: NOVIEMBRE 2015	REVISOR: ING. J. ALFONSO PUENTE DE LA TORRE
ELABORADO Y DIBUJADO:	

PLANO :
MANTENIMIENTO A ANDADOR PEATONAL DE ESCOLLERAS NORTE Y SUR, Y MUELLES FLOTANTES DEL PUERTO DE MANIZANILLO, COL.
PLANTA Y DETALLES

APIMAN-PL-86-01-15

Estructura muelle flotante, Puerto Interior

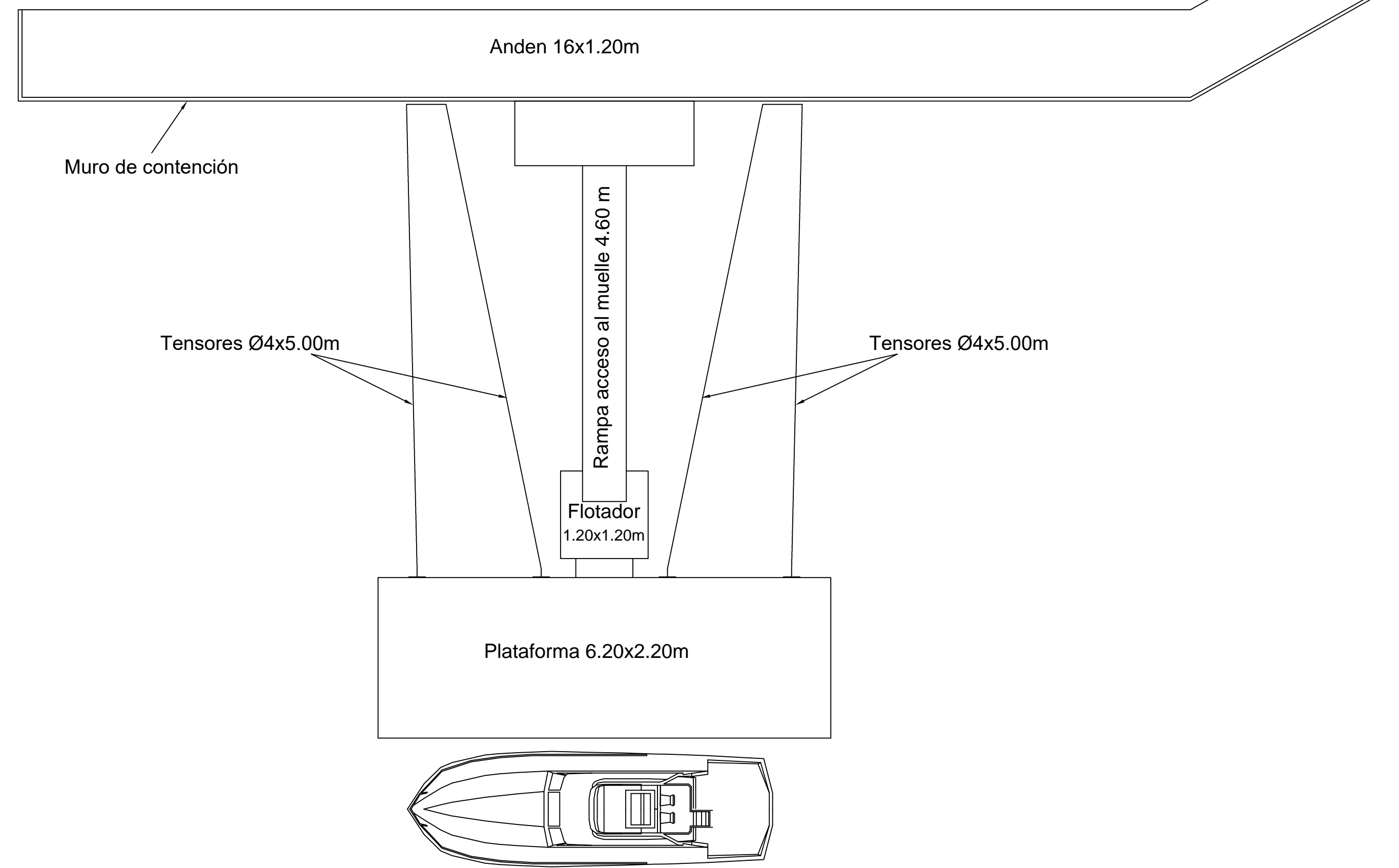

Muelle de Autoridades

Muelle Flotante

Planta

Estructura Muelle Flotante Escollera Norte

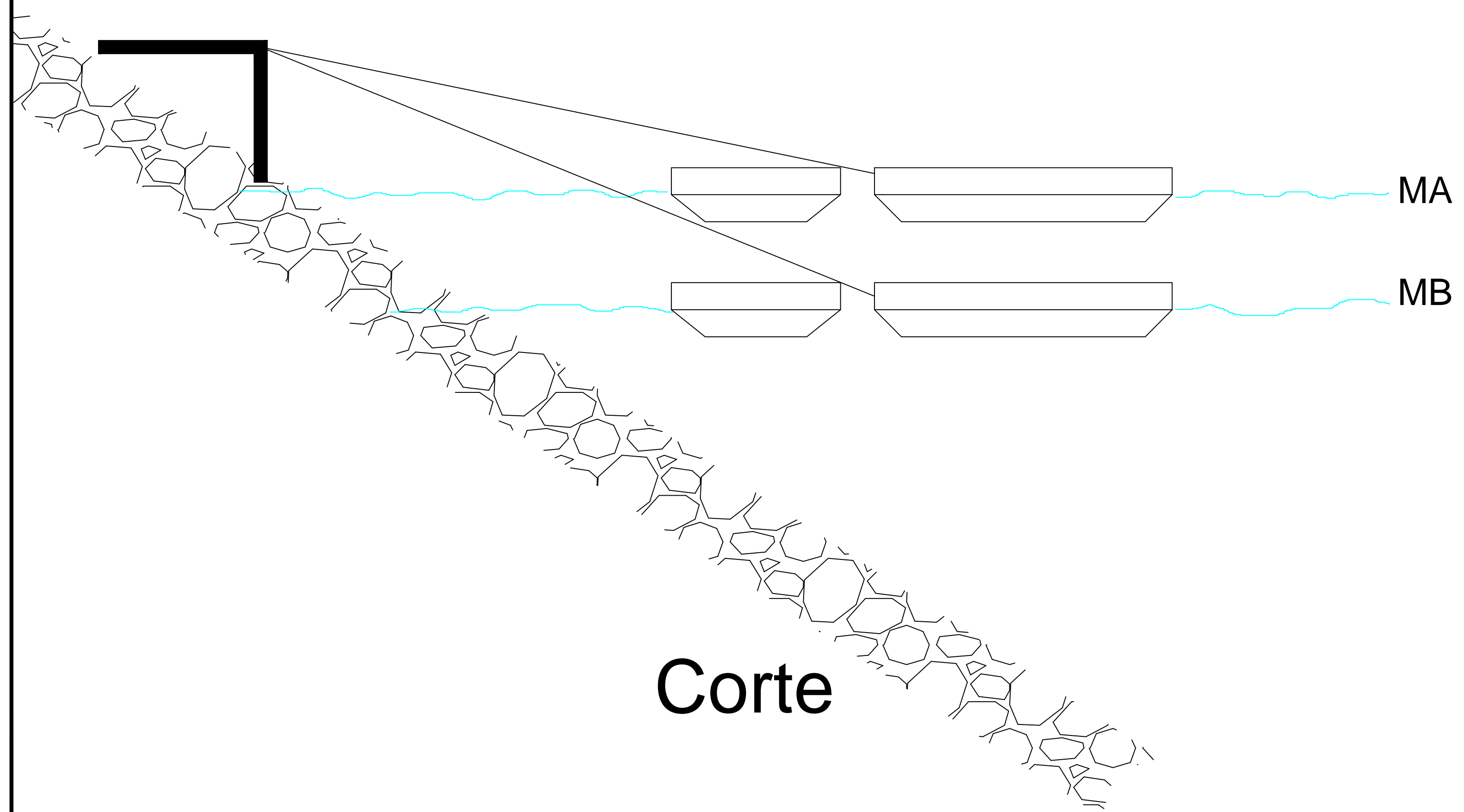
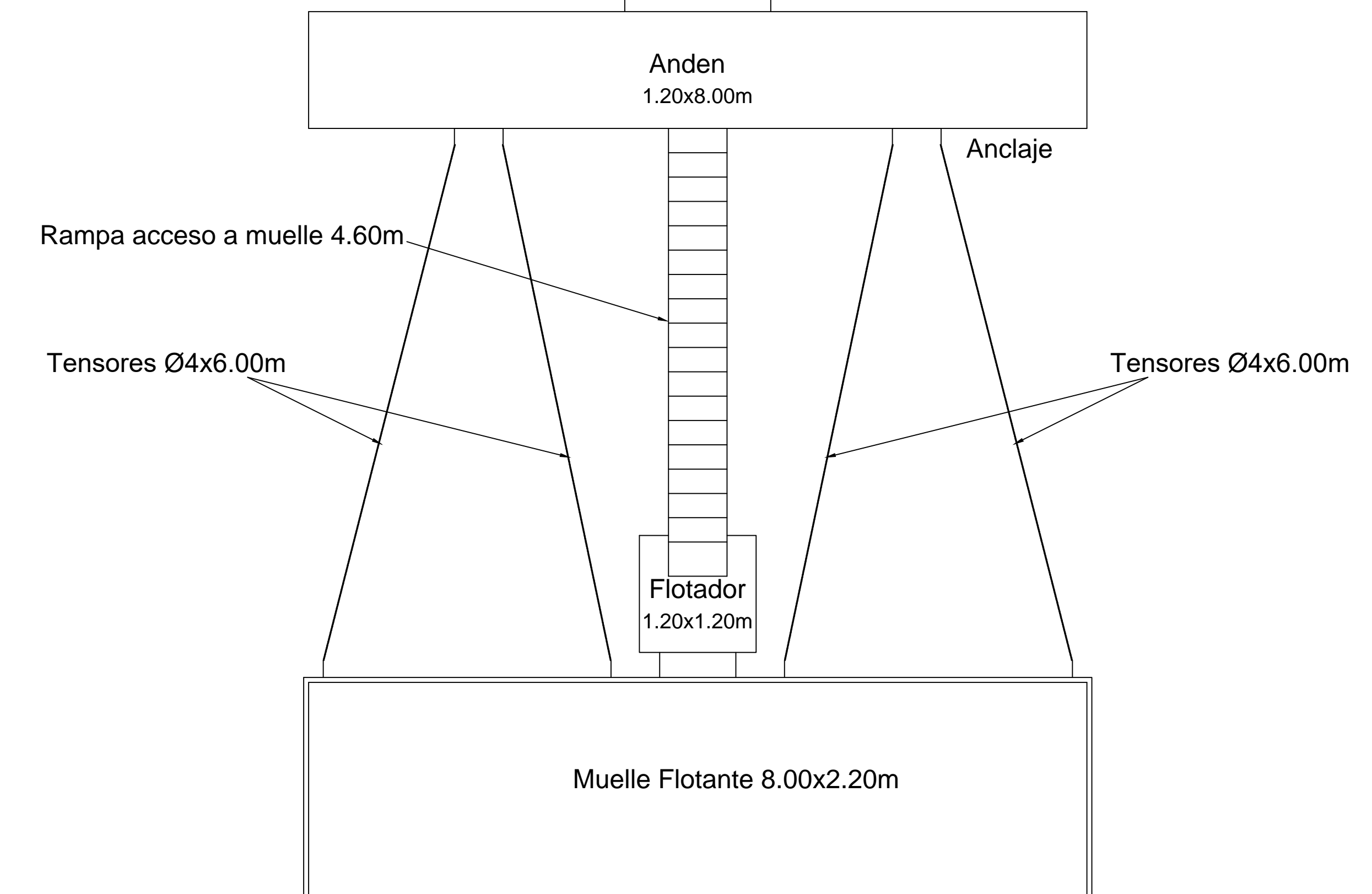

Corte

REVISIONES			
No.	FECHA	CONCEPTO	FIRMA

SCT
SECRETARIA DE COMUNICACIONES Y TRANSPORTES

MANZANILLO
COORDINACION GENERAL DE PUERTOS Y MARINA MERCANTE

DIRECTOR GENERAL DE PUERTOS: ING. ALFONSO PUENTE DE LA TORRE
DIRECTOR DE OBRAS MARITIMAS Y DRAGADO: ARG. ARTURO PEREZ CASTRO
SUBDIRECTOR DE CONSTRUCCION Y SUPERVISION DE CONTROL DE OBRAS: ING. ENRIQUE ALVAREZ GONZALEZ

Administracion Portuaria Integral de Manzanillo S.A. de C.V.

DIRECTOR GENERAL: JOSE RUBEN BUSTOS ESPINO
GERENTE DE INGENIERIA: HERIBERTO RAMIREZ MAGANA
SUBGERENTE TECNICO DE PROYECTOS: J. ALFONSO PUENTE DE LA TORRE
SUPERVISOR DE CONSTRUCCION Y MANTENIMIENTO: DANIEL ANGUIANO BURGUETE

PLANO DE REFERENCIA 1:
PLANO DE REFERENCIA 1:

ARCHIVO: PI-86-02-15

FECHA: NOVIEMBRE 2015

IMPRESION: NOVIEMBRE 2015

REVISOR: ING. J. ALFONSO PUENTE DE LA TORRE

ELABORADO Y DIBUJADO:

PLANO :
MANTENIMIENTO A ANDADOR PEATONAL DE ESCOLLERAS NORTE Y SUR, Y MUELLES FLOTANTES DEL PUERTO DE MANZANILLO, COL.
PLANTAS Y CORTES

APIMAN-PL-86-02-15